РУССКИЙ СУВЕНИР

СБОРНИК ПЬЕС
ДЛЯ АНСАМБЛЕЙ БАЯНОВ

ВЫПУСК 12

Составитель О. Шаров

Настоящий сборник состоит из обработок и переложений для различных ансамблей баянов (аккордеонов) популярных песен советских композиторов.

В связи с недостаточностью ансамблевого репертуара для детских музыкальных школ, особенно младших классов, в сборник включены обработки и переложения, по своей сложности соответствующие требованиям 2—4-го классов детских музыкальных школ.

Составитель сборника счел возможным не проставлять регистровых обозначений, так как регистровка может быть выбрана по усмотрению педагога.

О. Шаров

Р $\frac{5209010000-658}{082(02)-83}$ 256-83

© Издательство «Советский композитор», 1983 г.

С ЧЕГО НАЧИНАЕТСЯ РОДИНА?

Из кинофильма «Щит и меч»

В. БАСНЕР
Переложение О. ШАРОВА

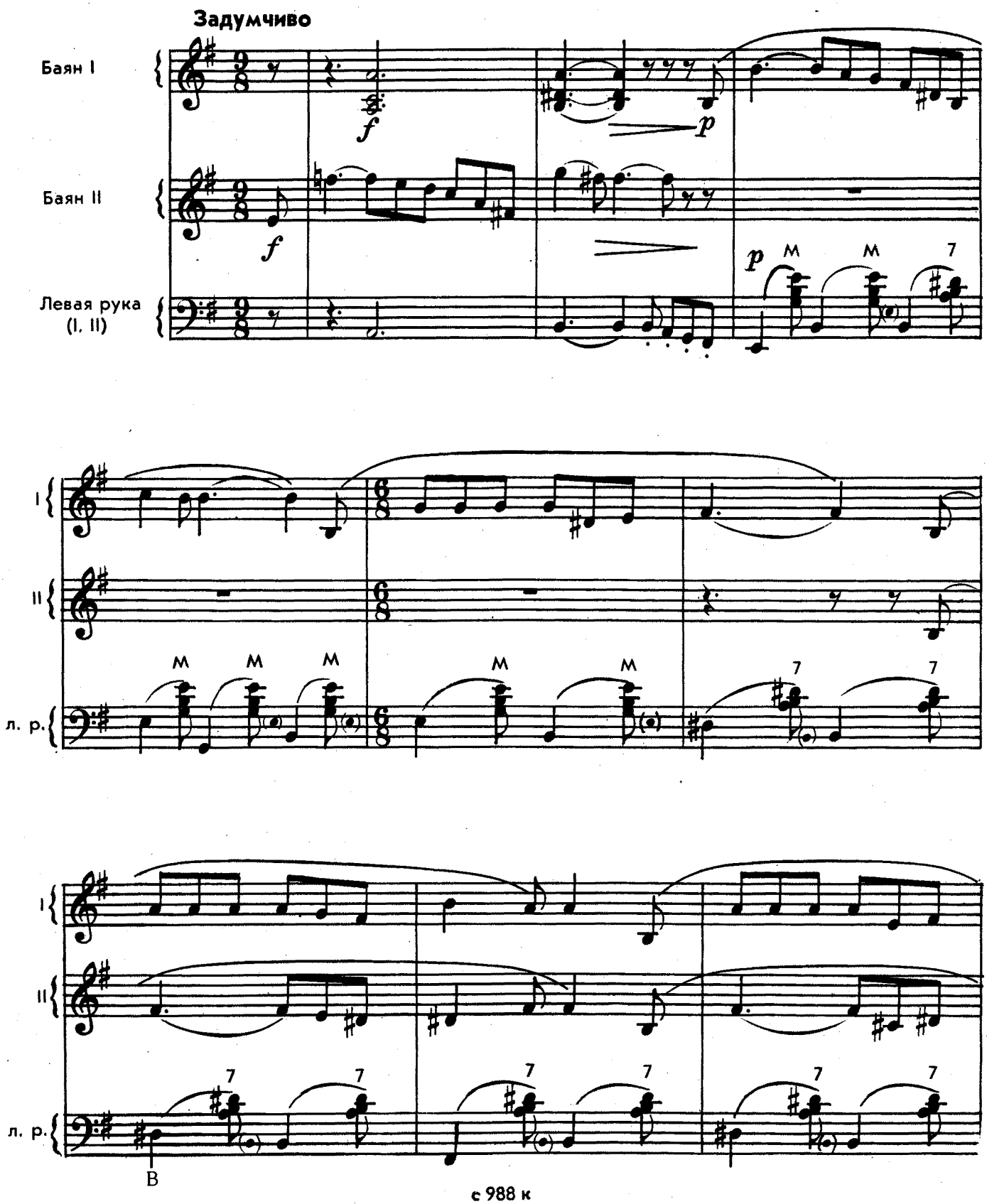

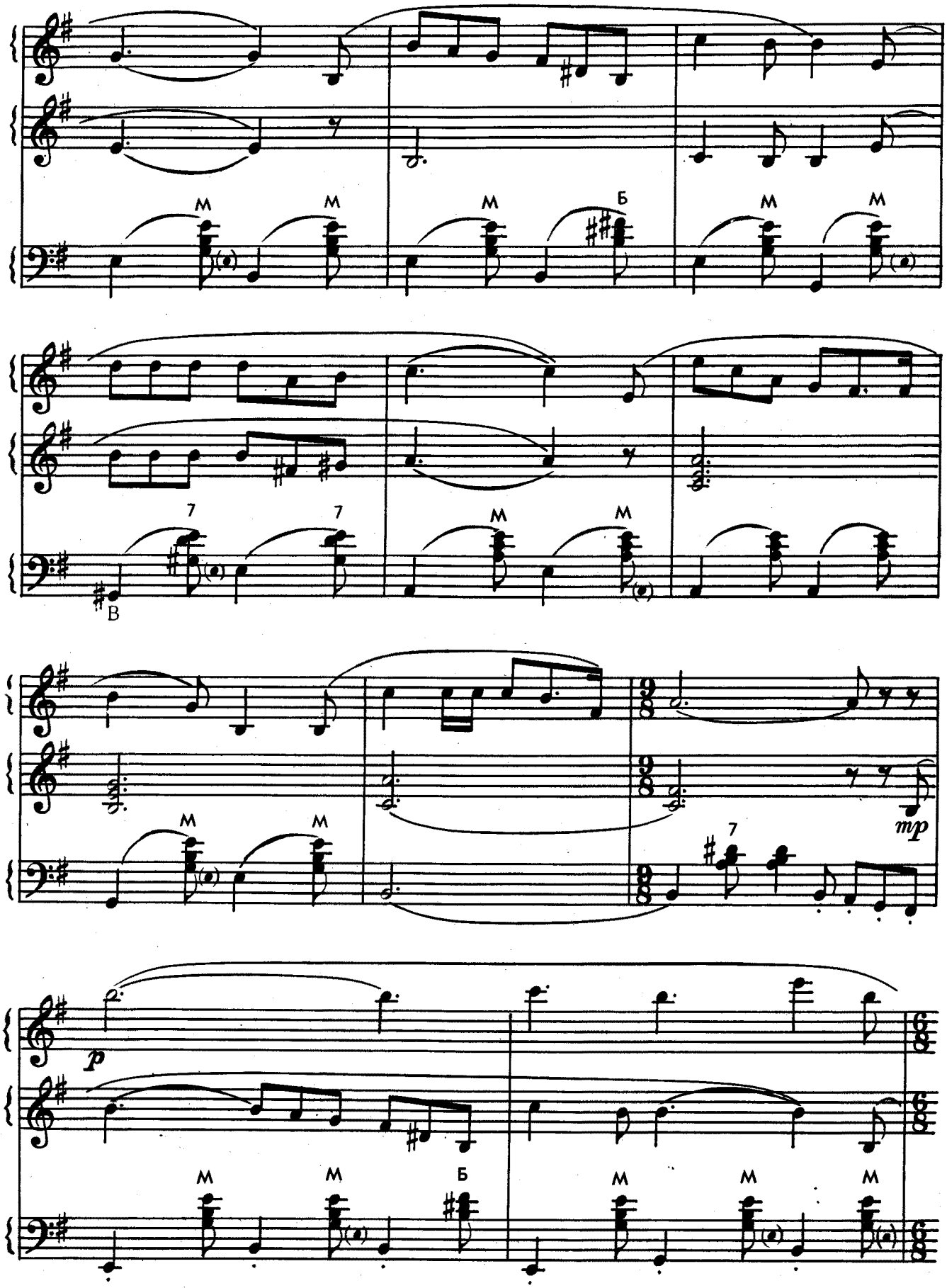
M
M
M
Б
M
M
7
7
M
M
B
M
M
mp
7
p
M
M
Б
M
M
M

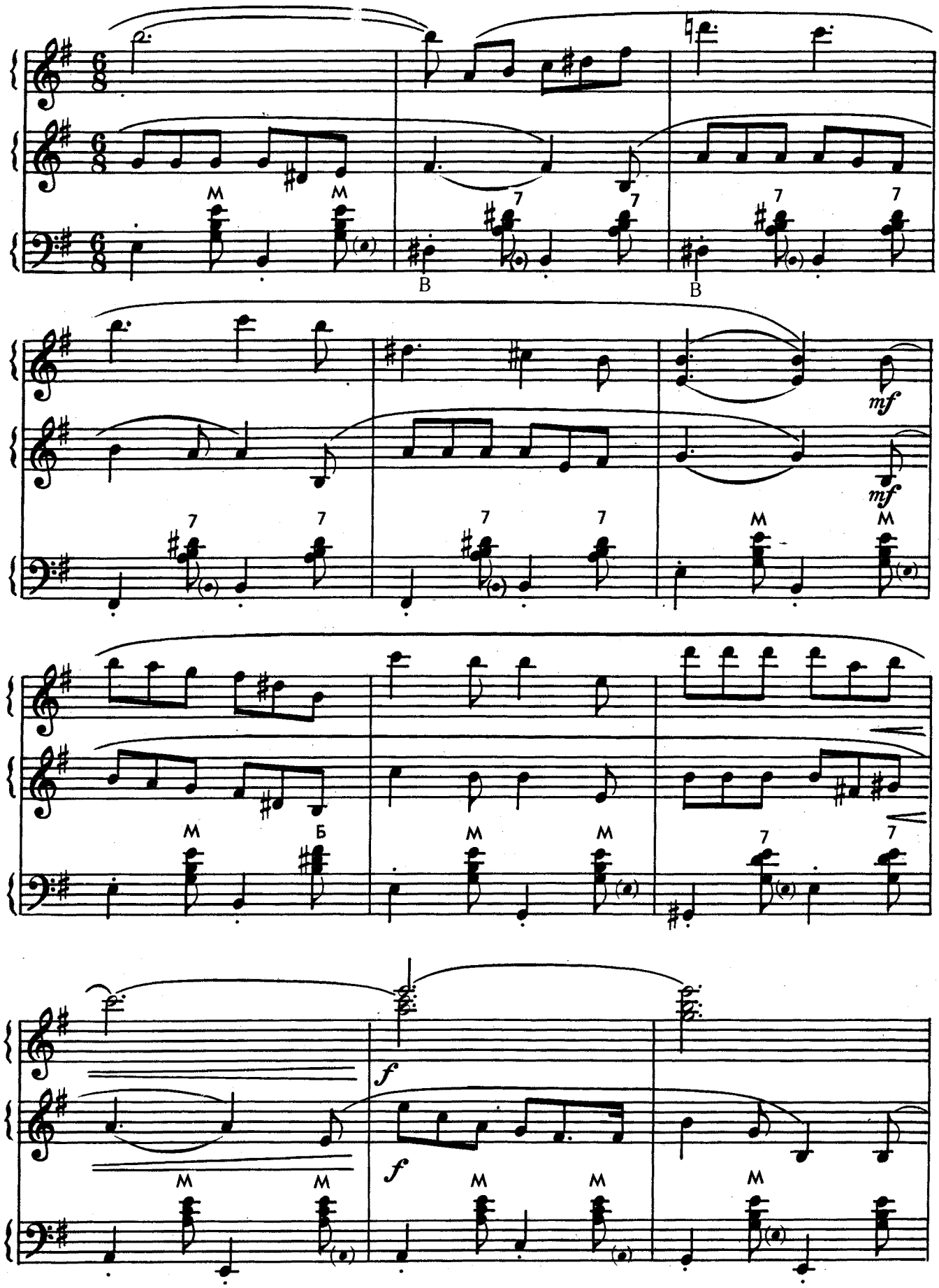
M
M
7
7
B
B
7
7
7
7
mf
mf
M
M
M
Б
M
M
7
7
f
f
M
M
M
M
M

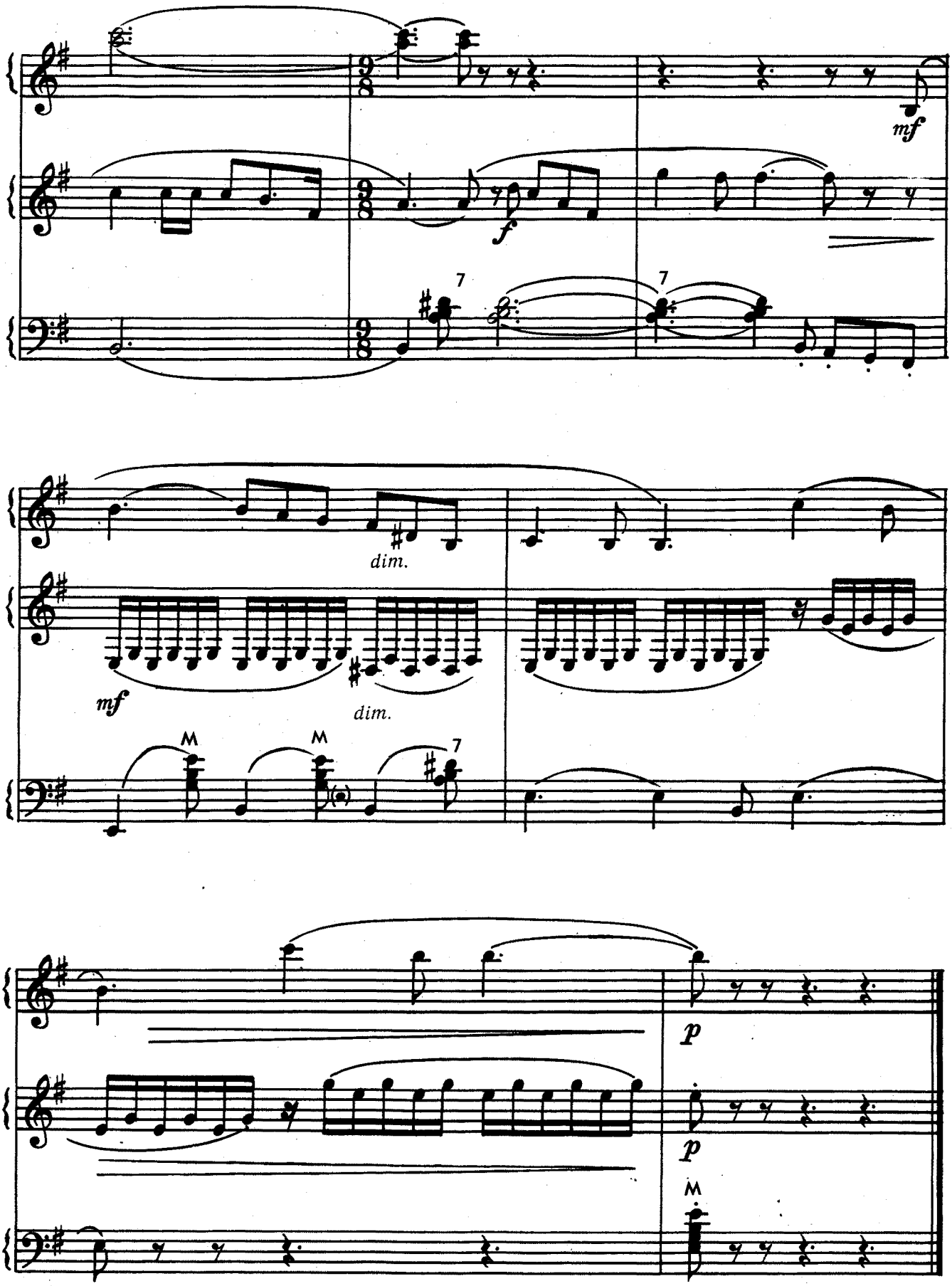
mf
f
7
7
dim.
mf
dim.
M
M
7
p
p
M

ПОЛЮШКО-ПОЛЕ

Л. КНИППЕР
Обработка Ю. ЛИХАЧЕВА

В темпе марша

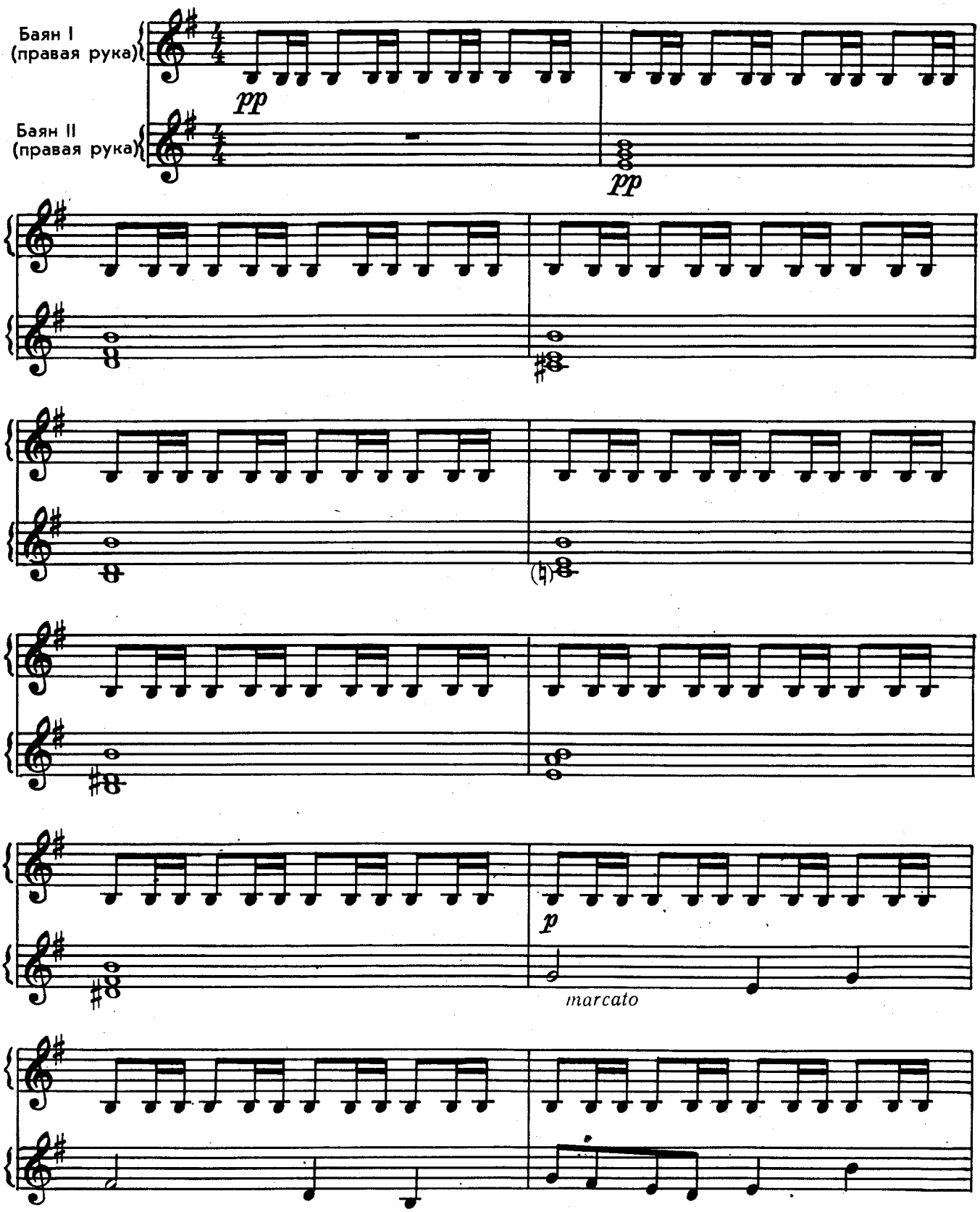

с 988 к

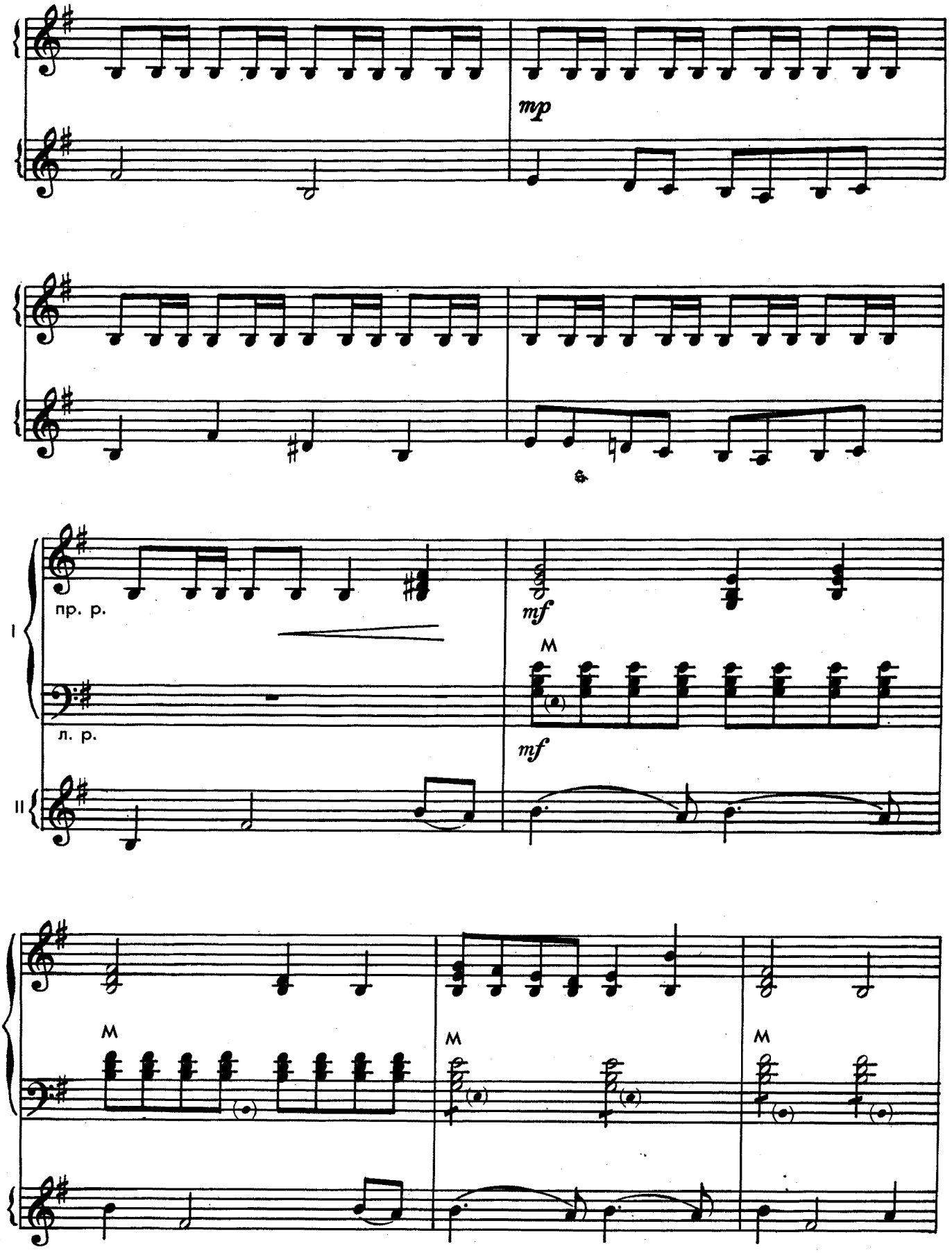
mp
I
пр. р.
л. р.
mf
M
mf
II
M
M
M

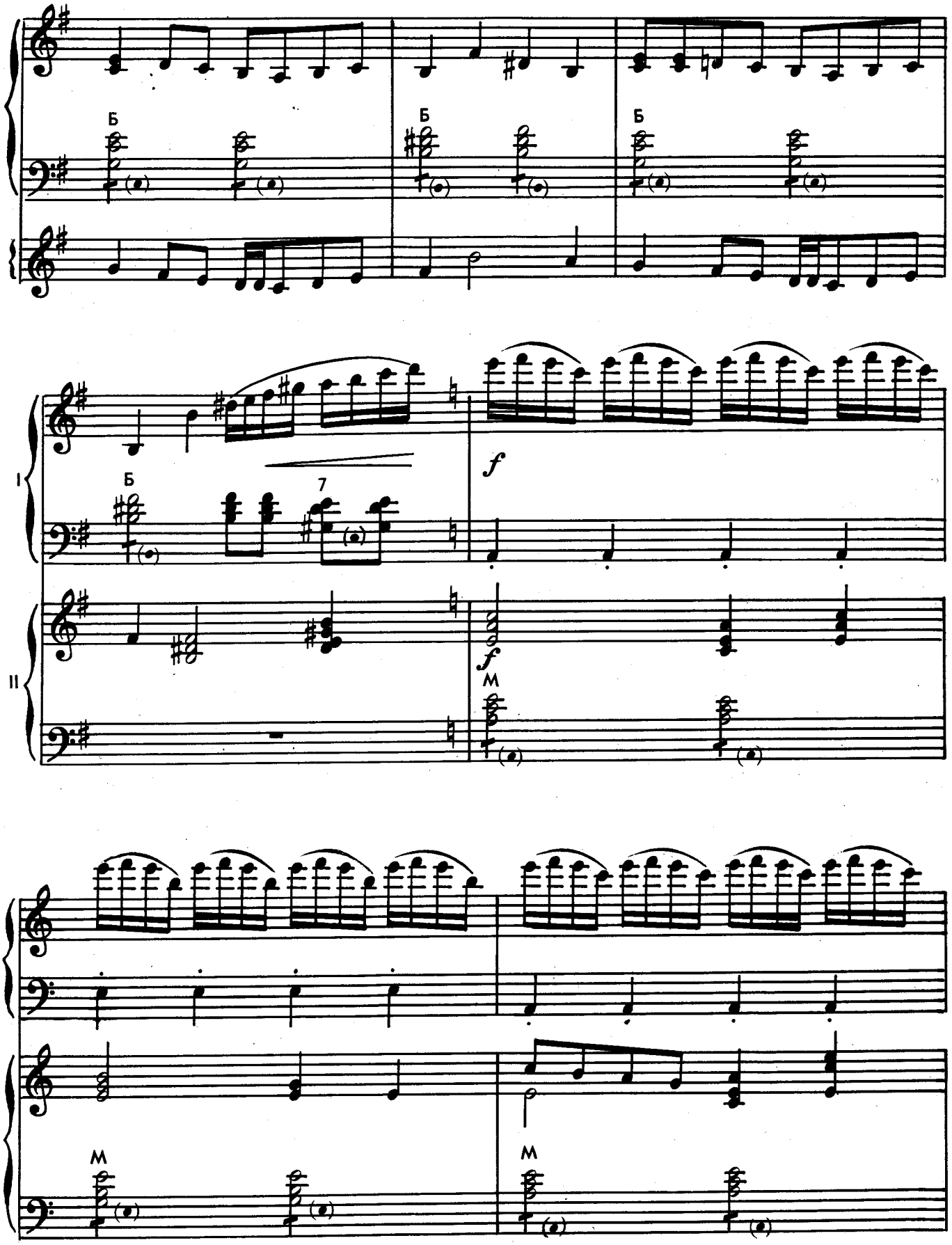
Б
Б
Б
I
II
Б
7
f
f
M
M
M

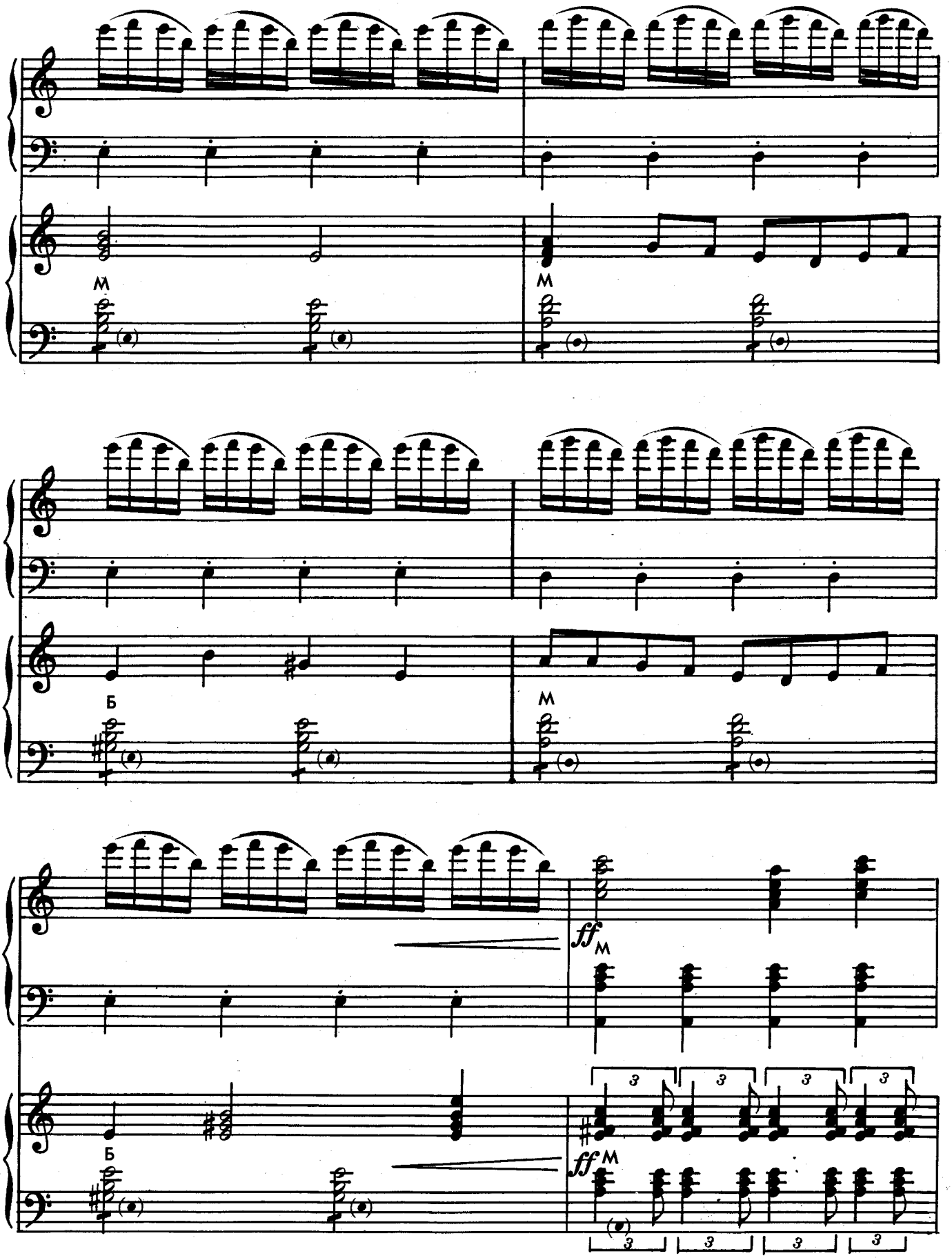
M
M
Б
M
ff M
Б
ff M
3
3
3
3
3
3
3
3

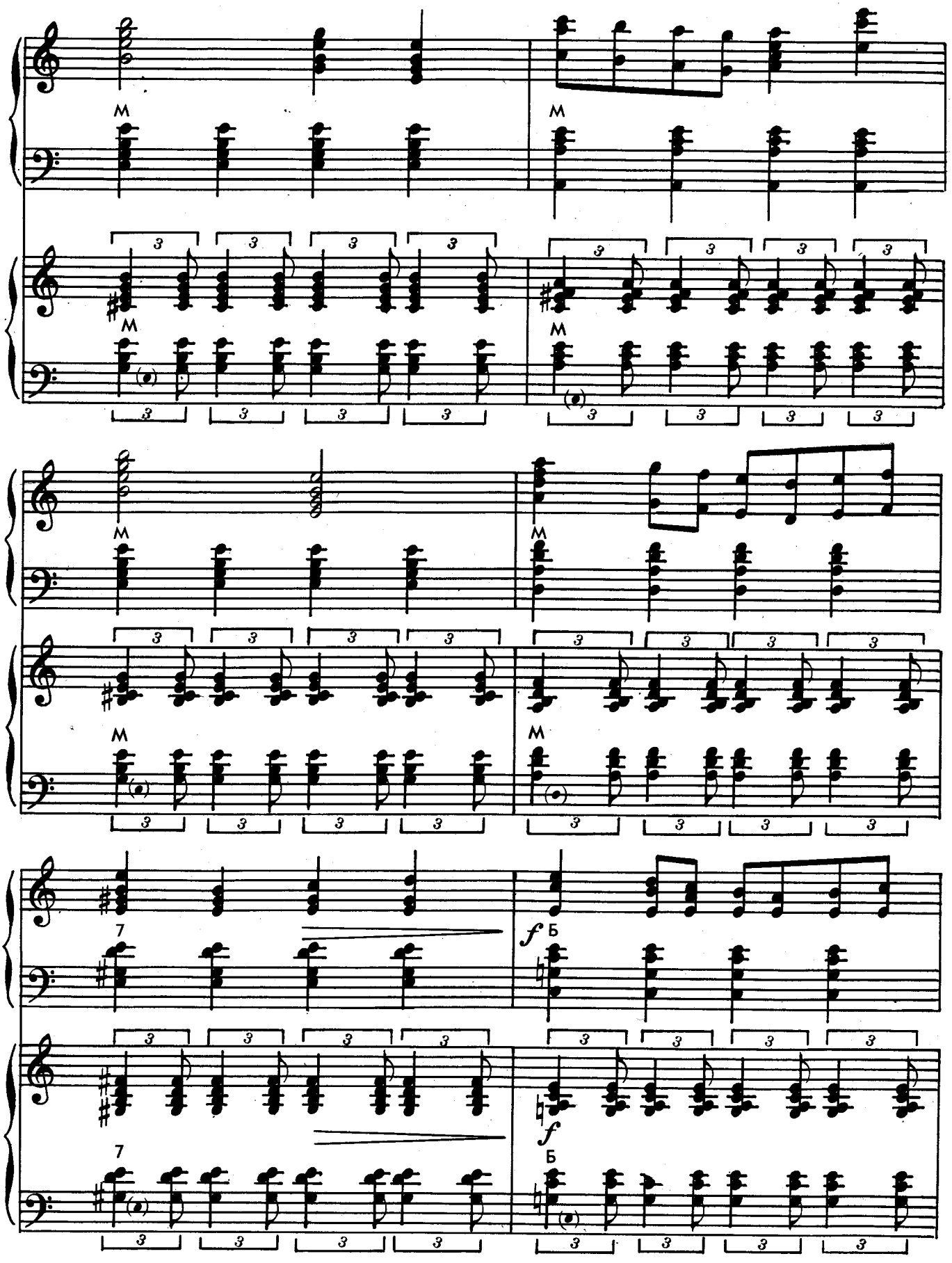
M
M
M
M
M
M
M
M
7
f
Б
7
f
Б

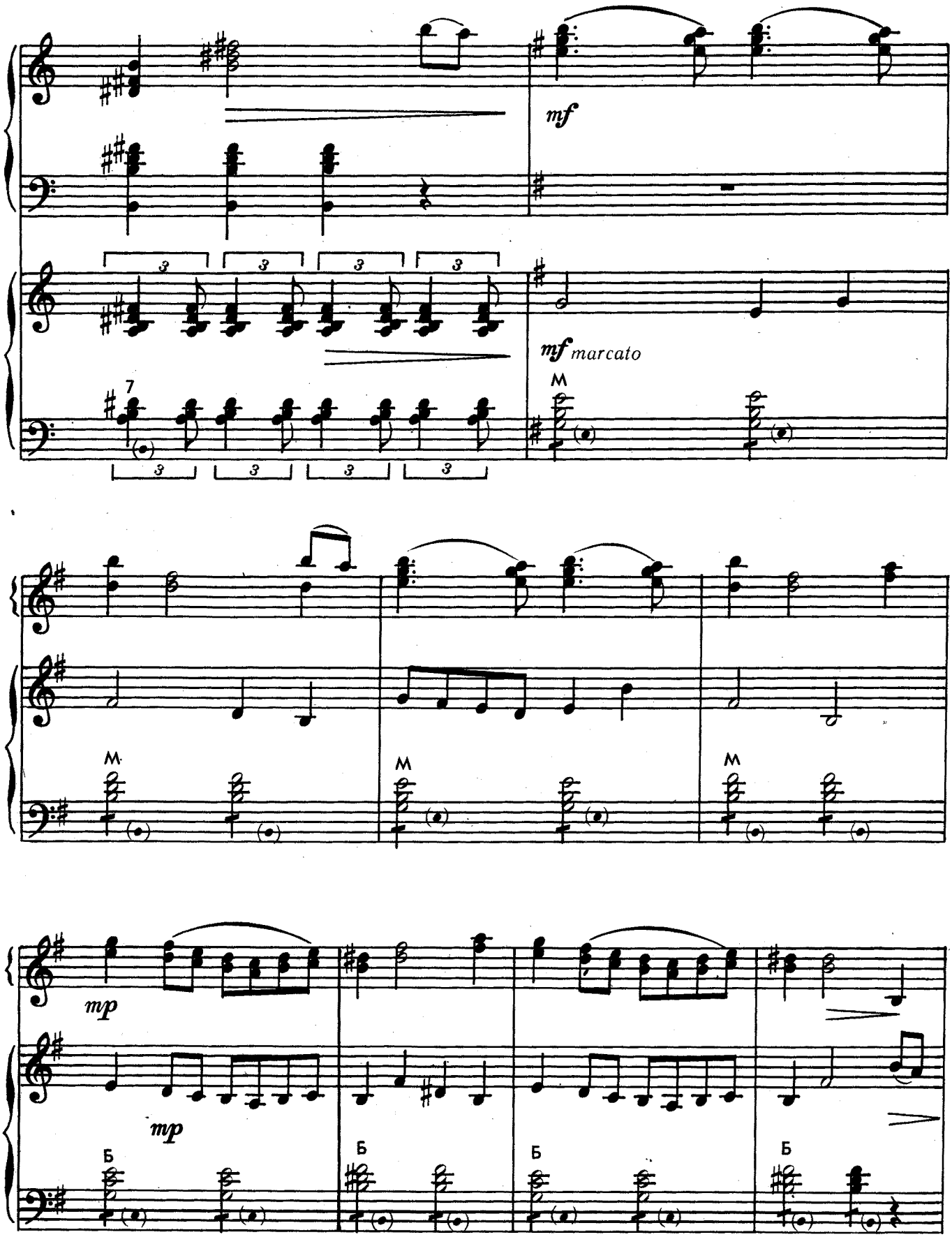
mf
mf marcato
M
mp
mp
Б

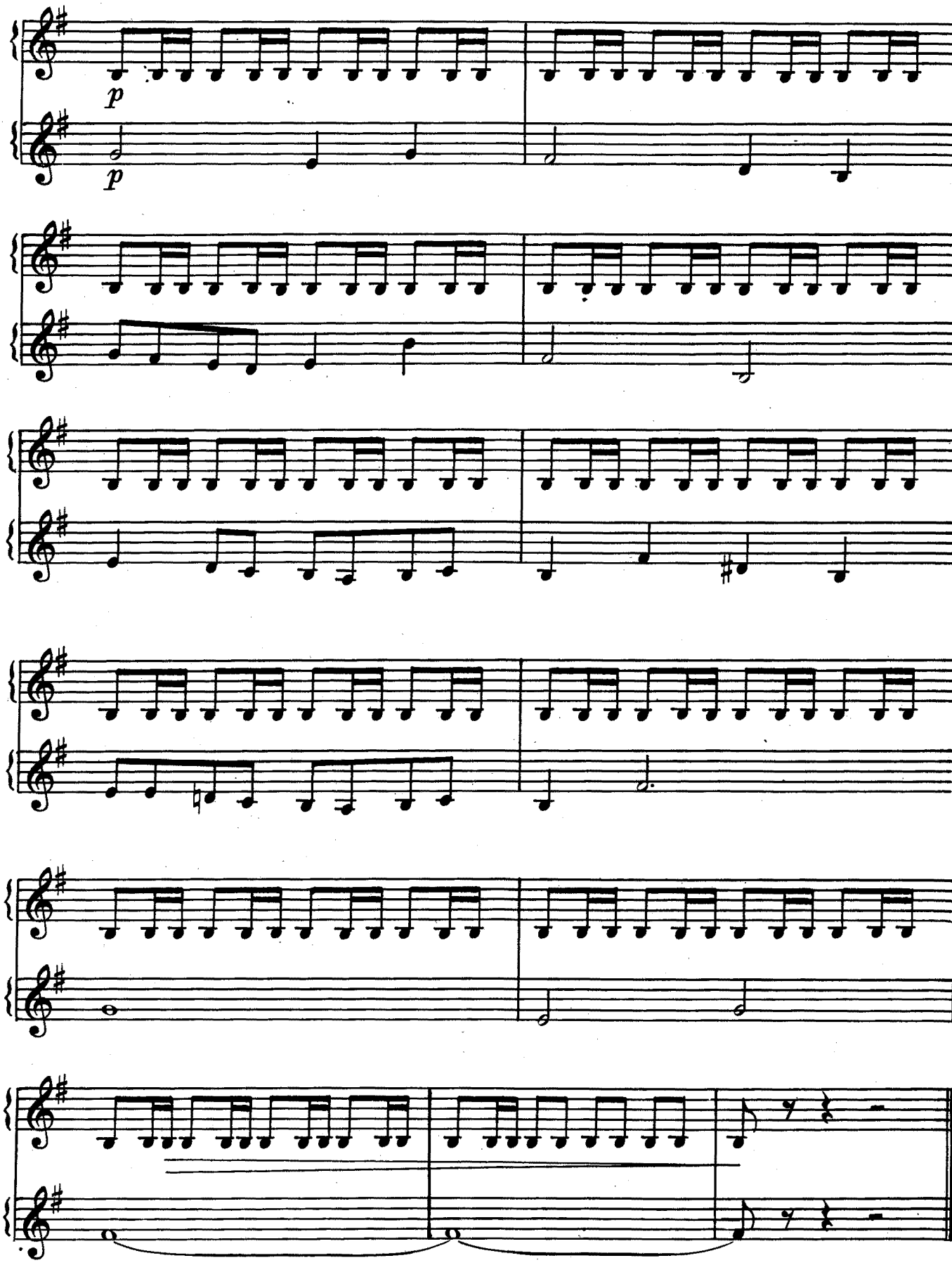
p
p

НА БЕЗЫМЯННОЙ ВЫСОТЕ

Из кинофильма «Тишина»

В. БАСНЕР
Переложение О. ШАРОВА

Сдержанно

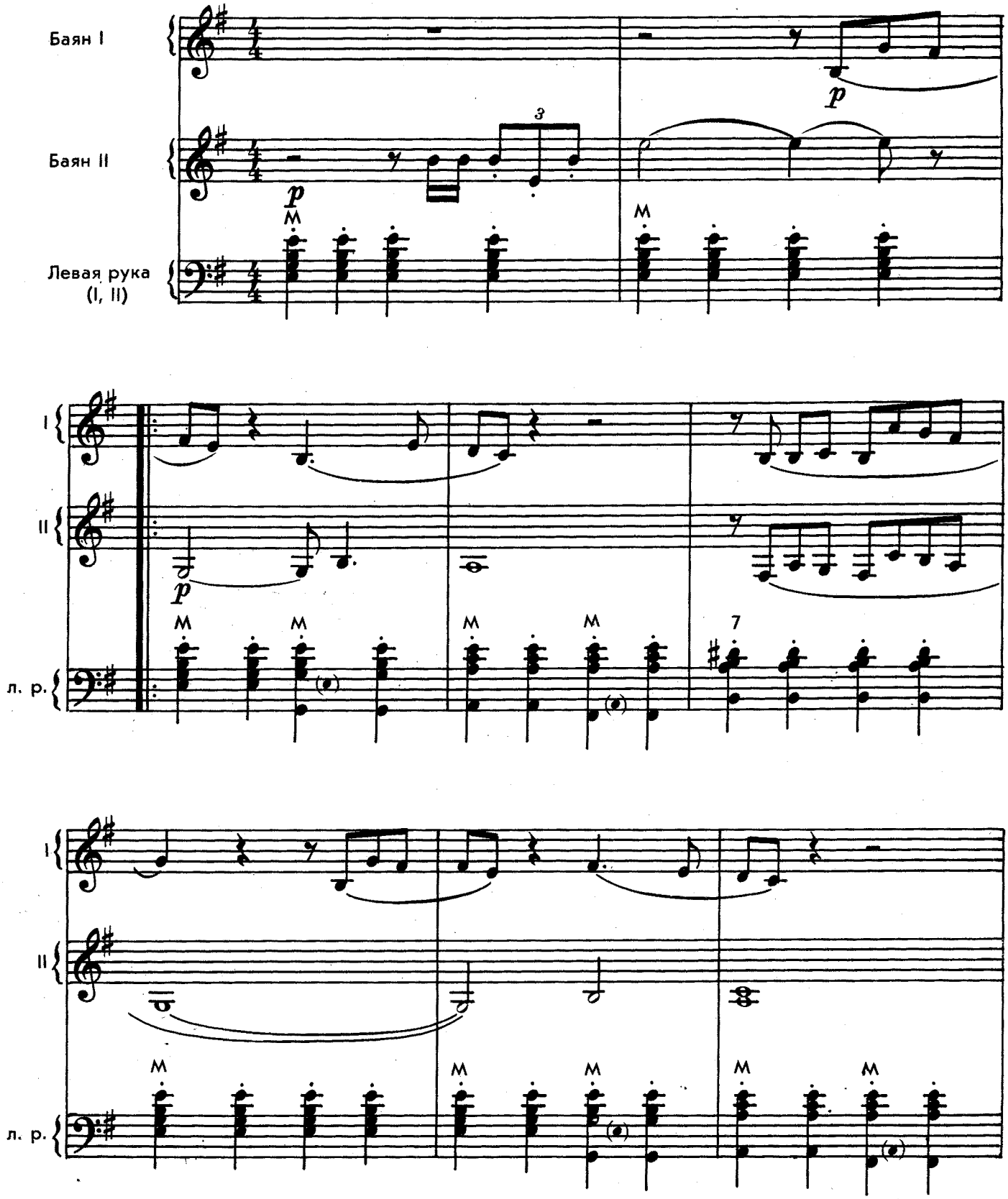

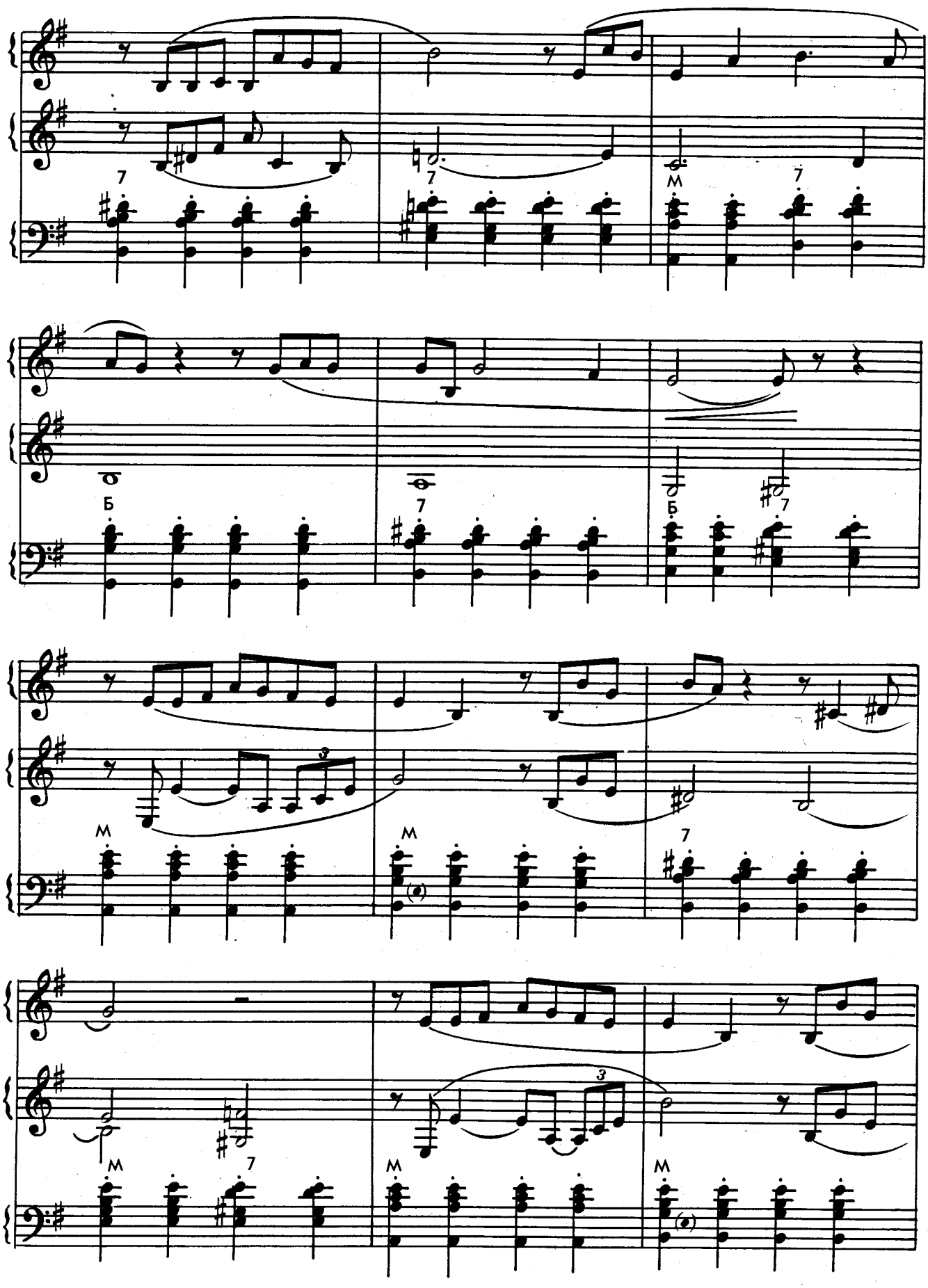
7
7
M
7
Б
7
Б
7
M
M
M
7
M
7
M
M
M

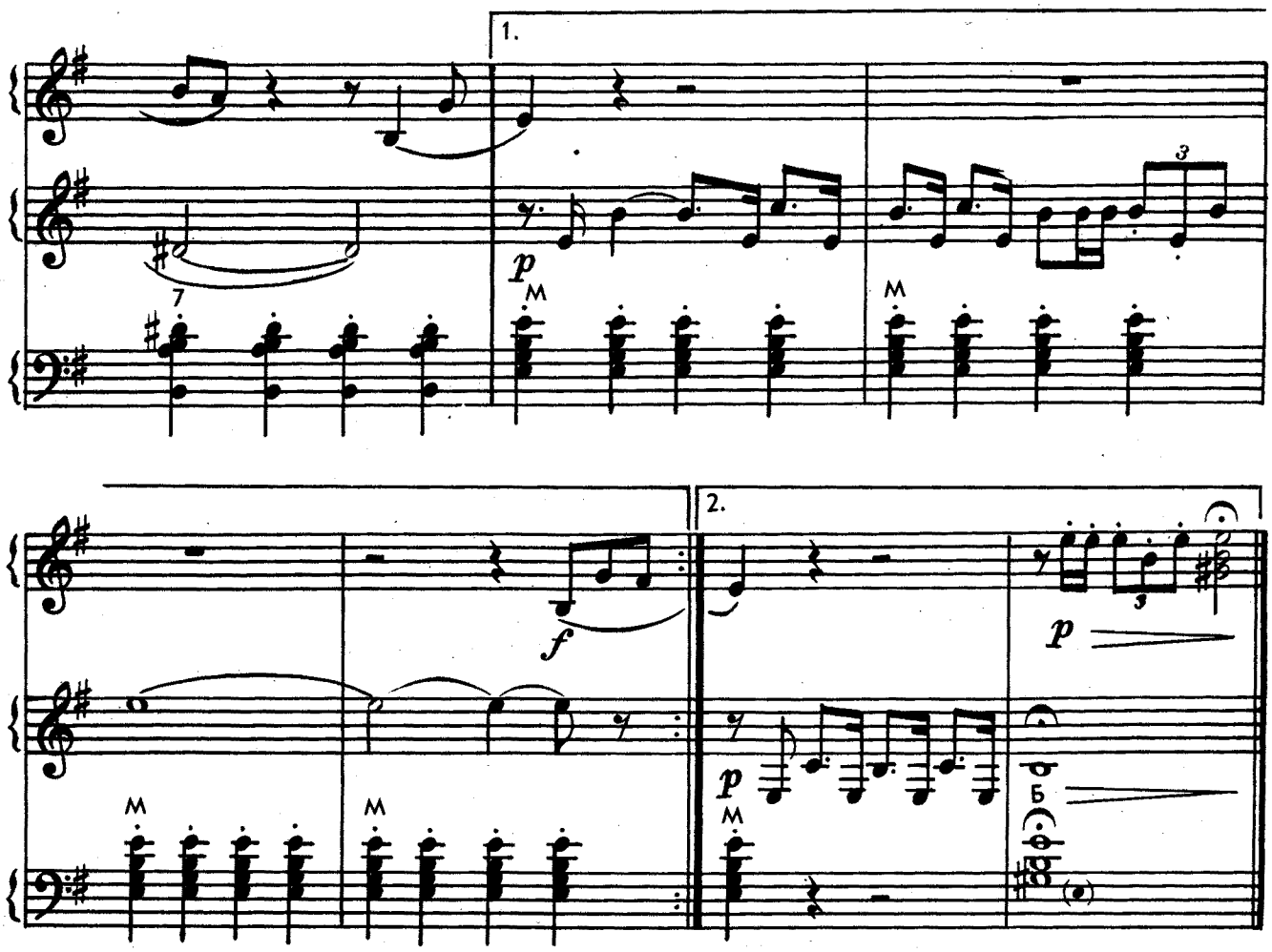

МОЛОДЕЖНАЯ

И. ДУНАЕВСКИЙ
Переложение В. БОРТЯНКОВА

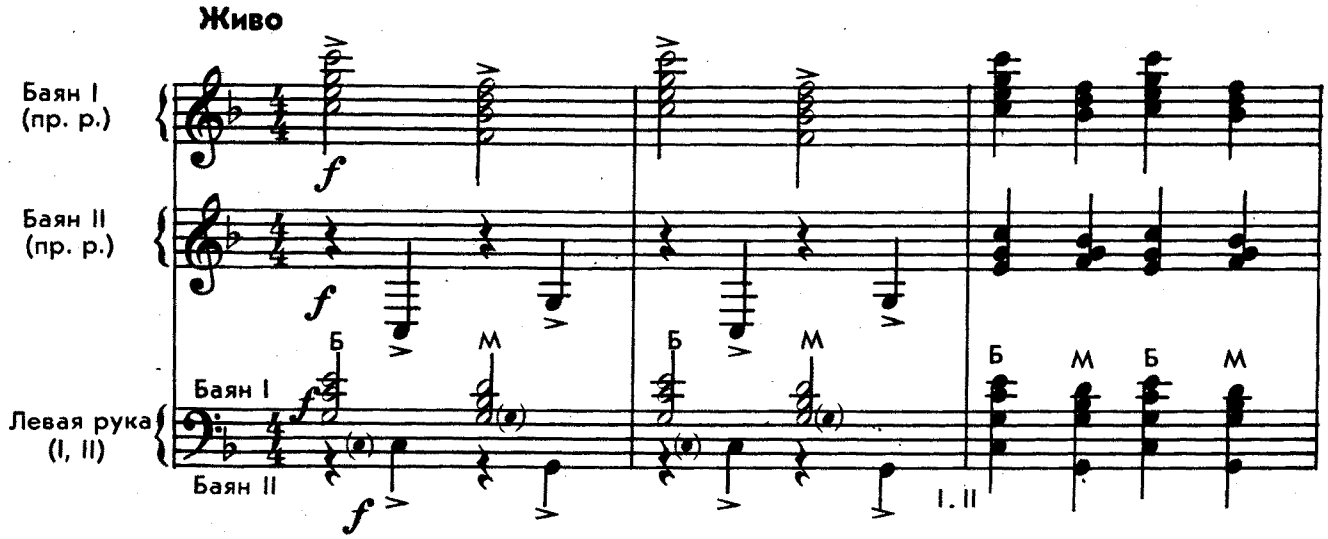

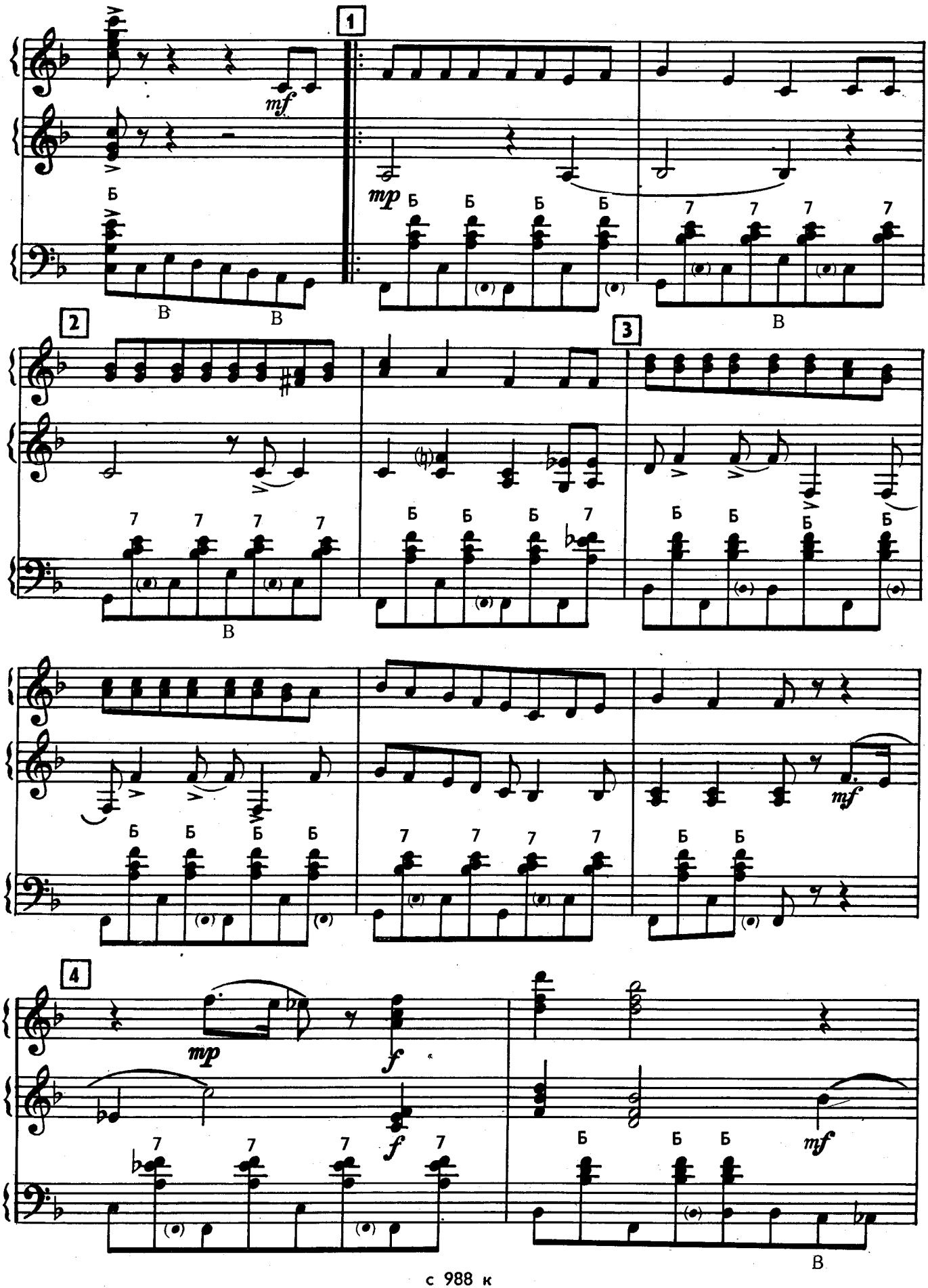
1
2
3
4
mf
mp
f
Б
В
7

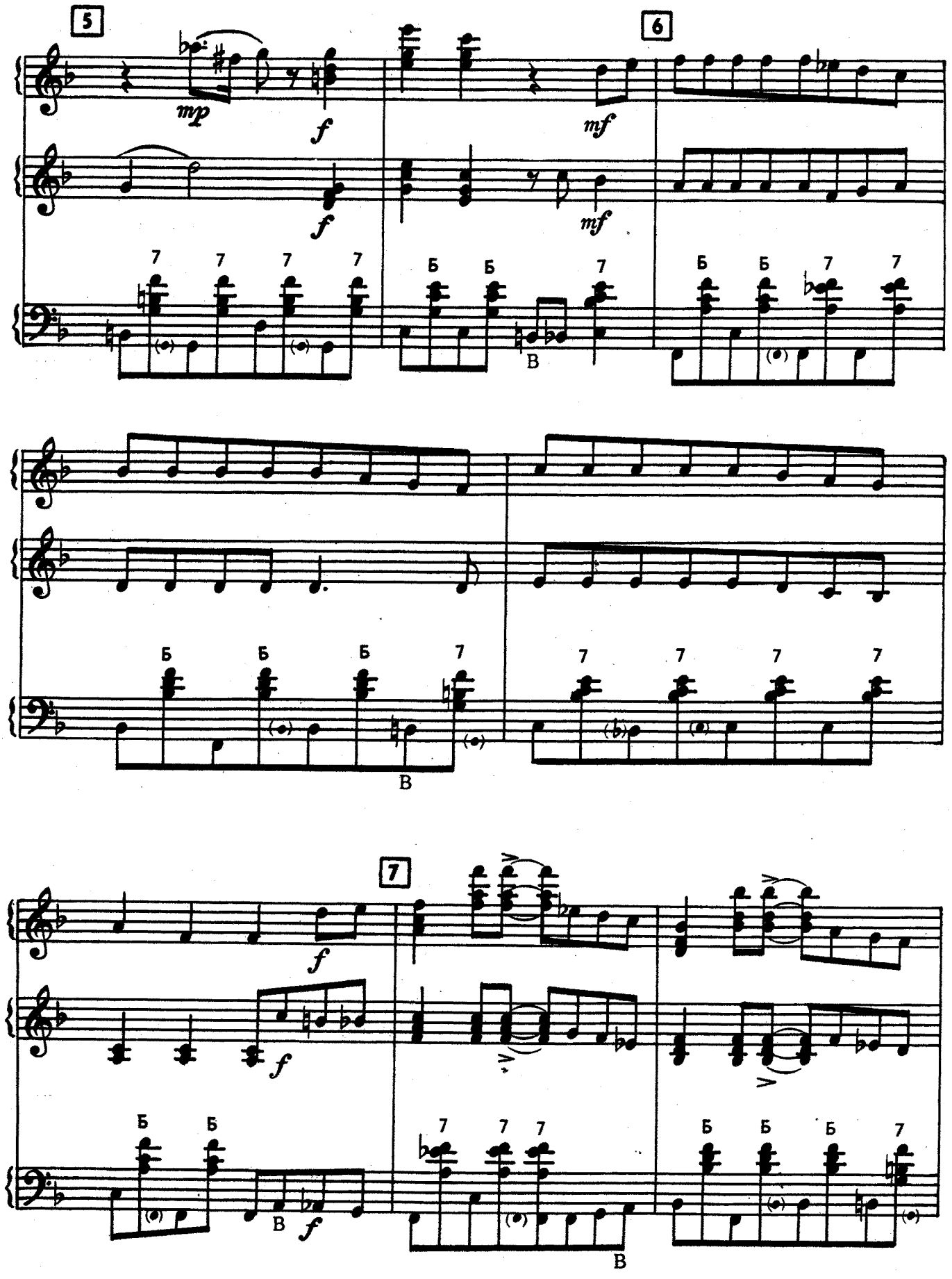
5
6
7
mp
f
mf
Б
В

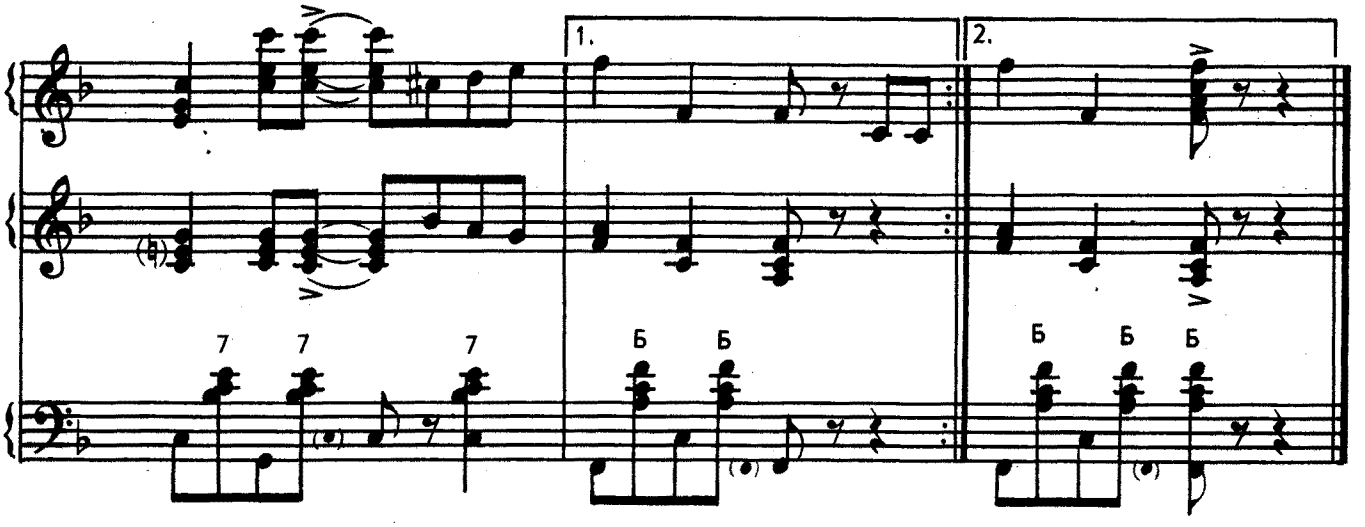

ВЕЧЕР НА РЕЙДЕ

В. СОЛОВЬЕВ-СЕДОЙ
Обработка Ю. ЛИХАЧЕВА

Медленно, с большим чувством

Баян I

Баян II

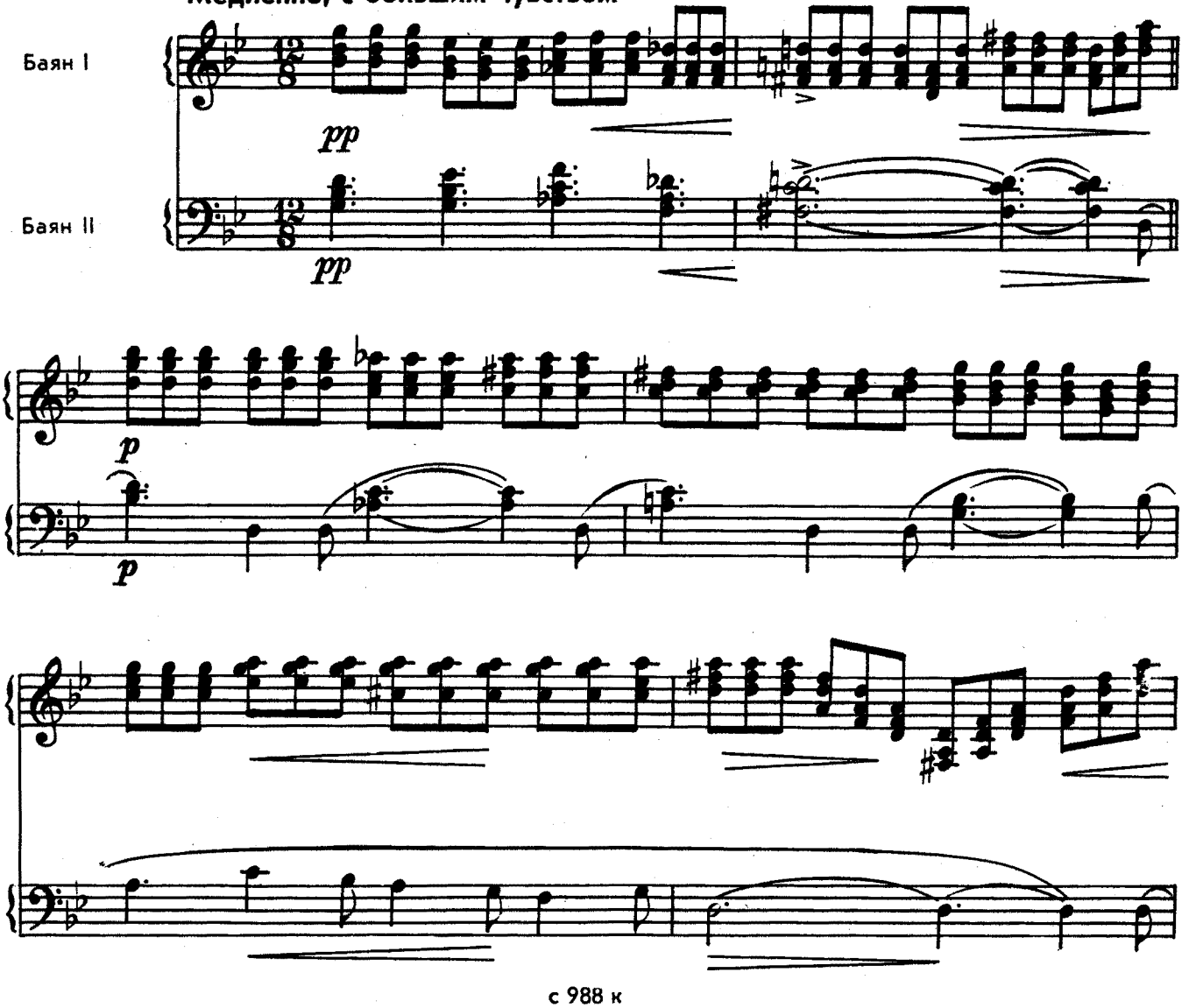

с 988 к

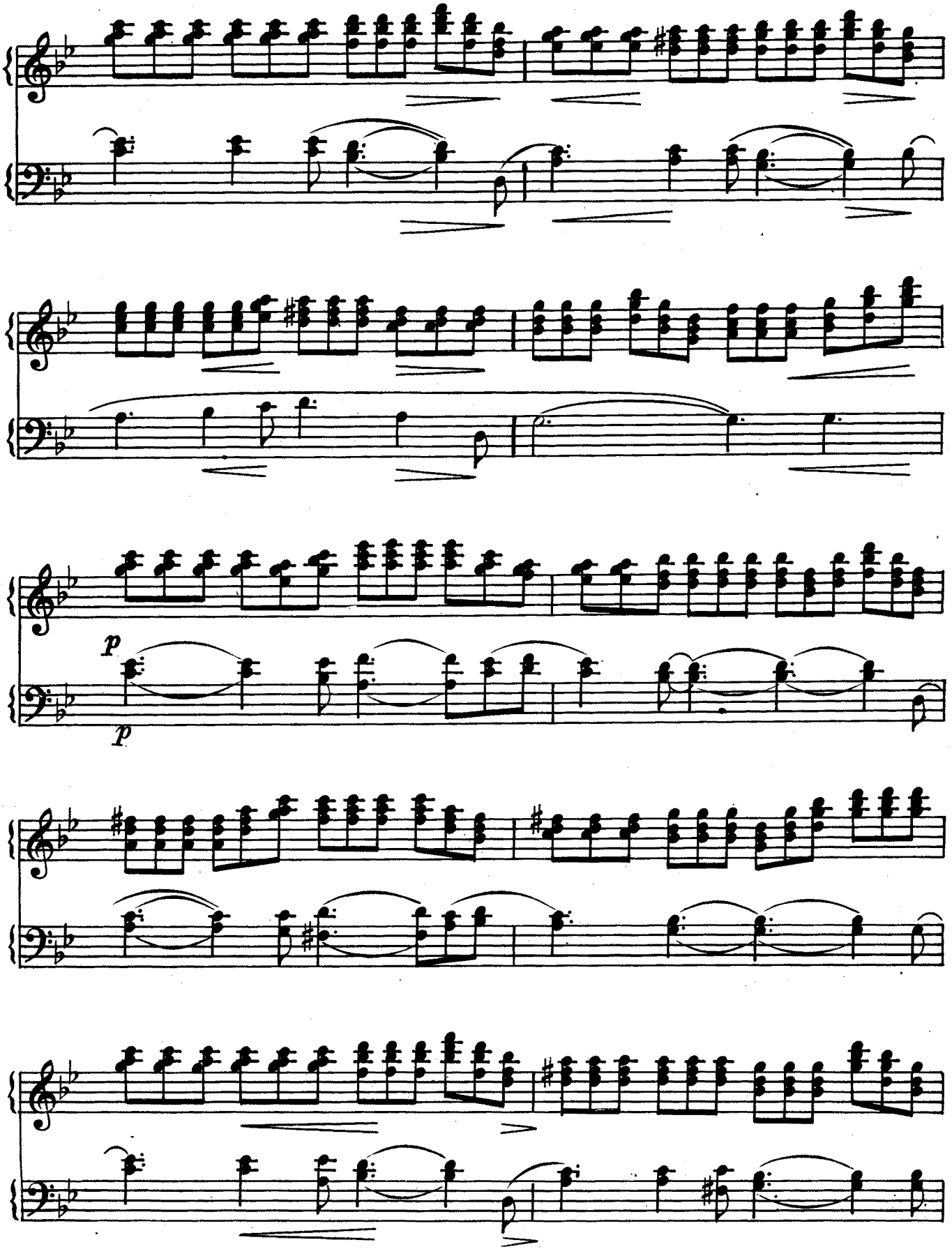
p
p

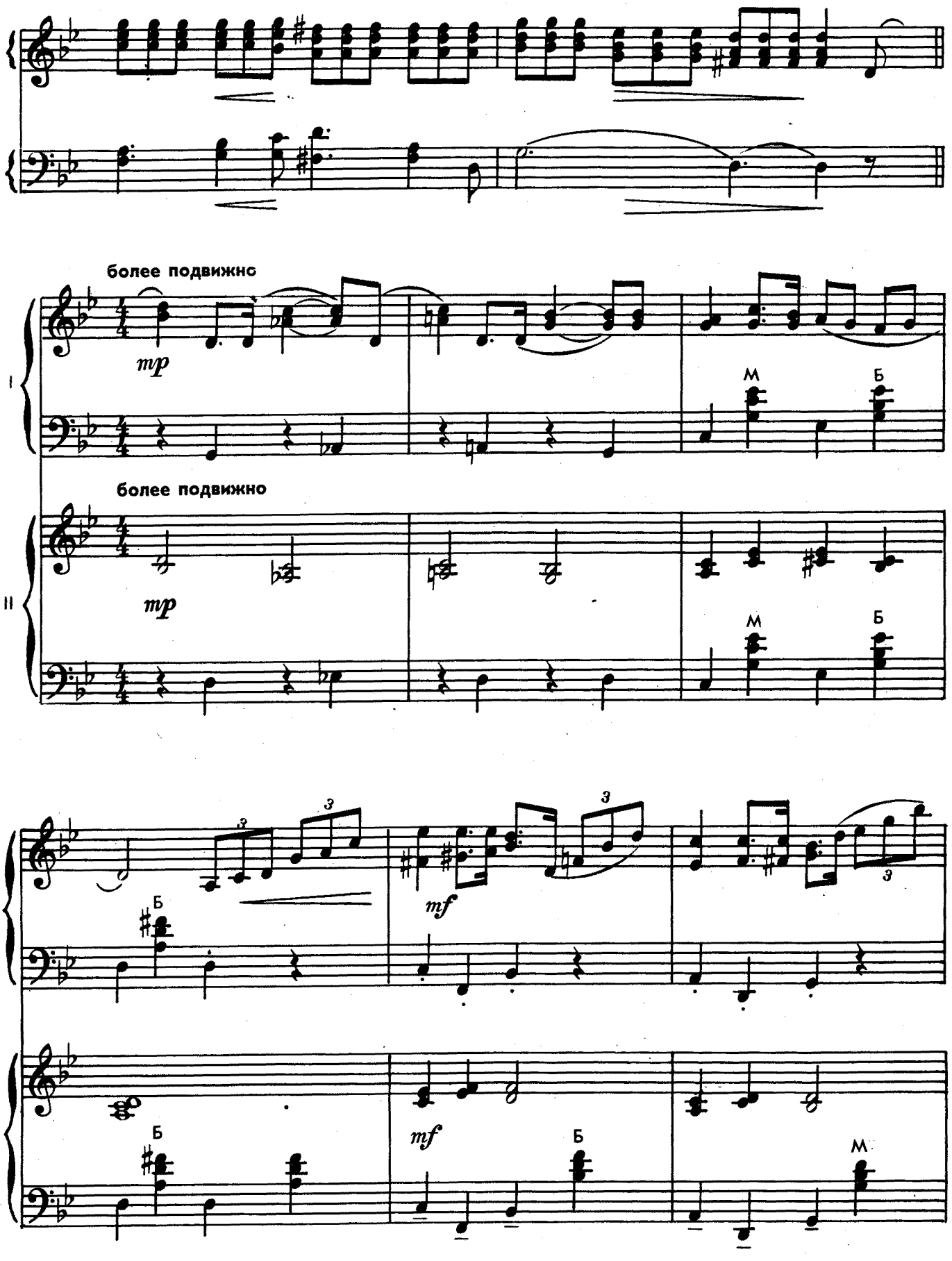
более подвижно
mp
М
Б
I
более подвижно
mp
М
Б
II
3
3
3
Б
mf
Б
Б
mf
М

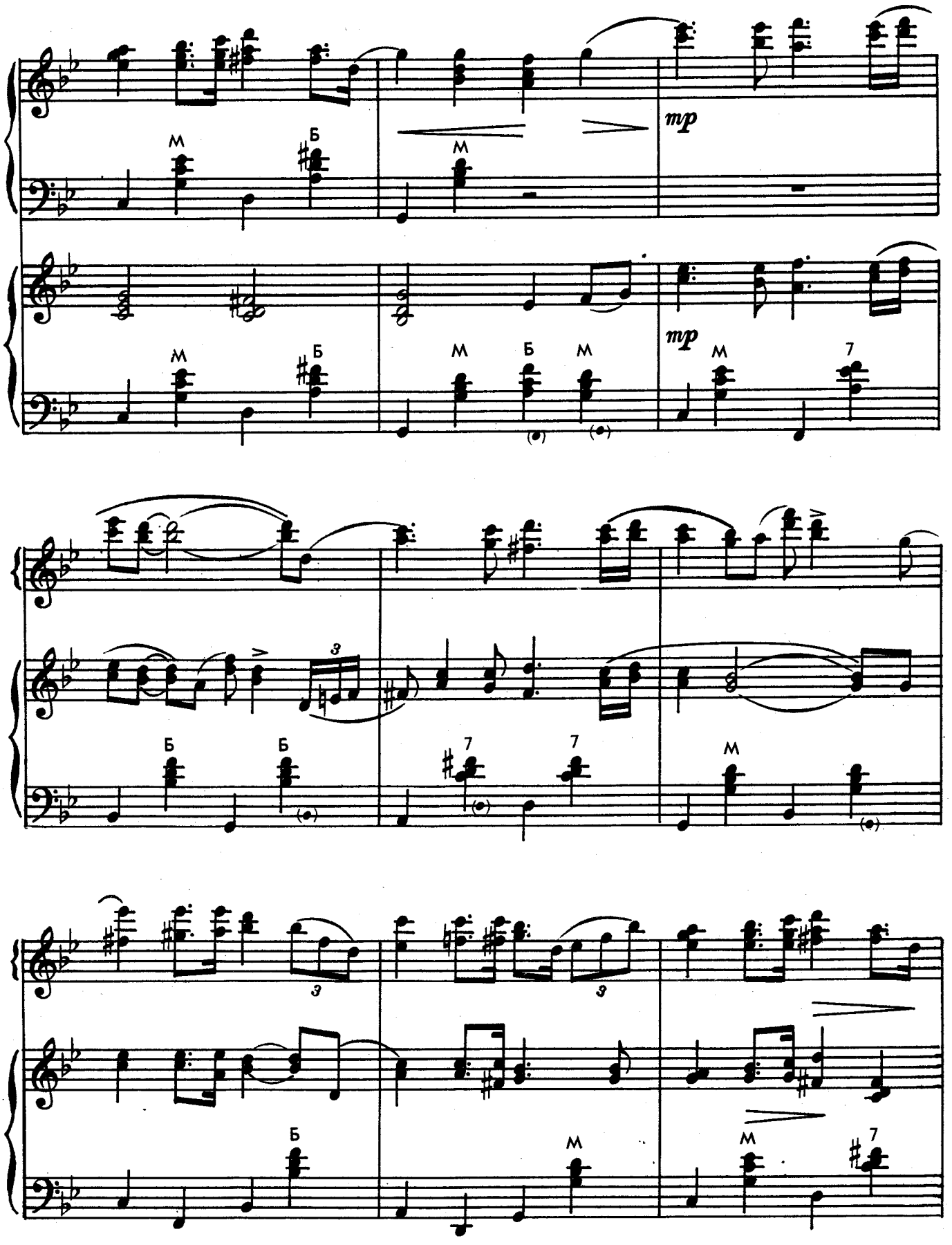
mp
mp

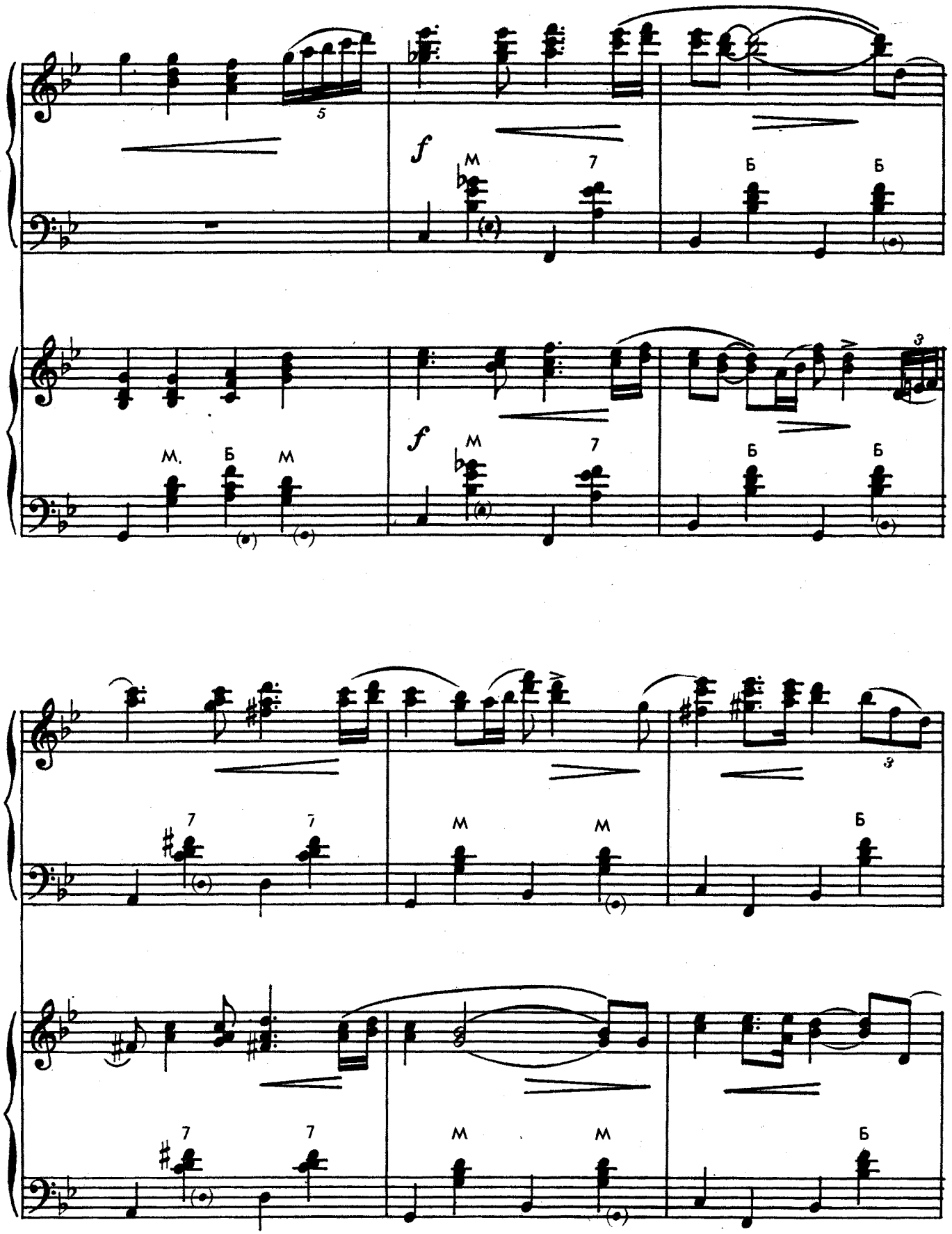
f
M
7
Б
Б
5
3
f
M
7
Б
Б
М.
Б
М
7
7
М
М
Б
3
7
7
М
М
Б

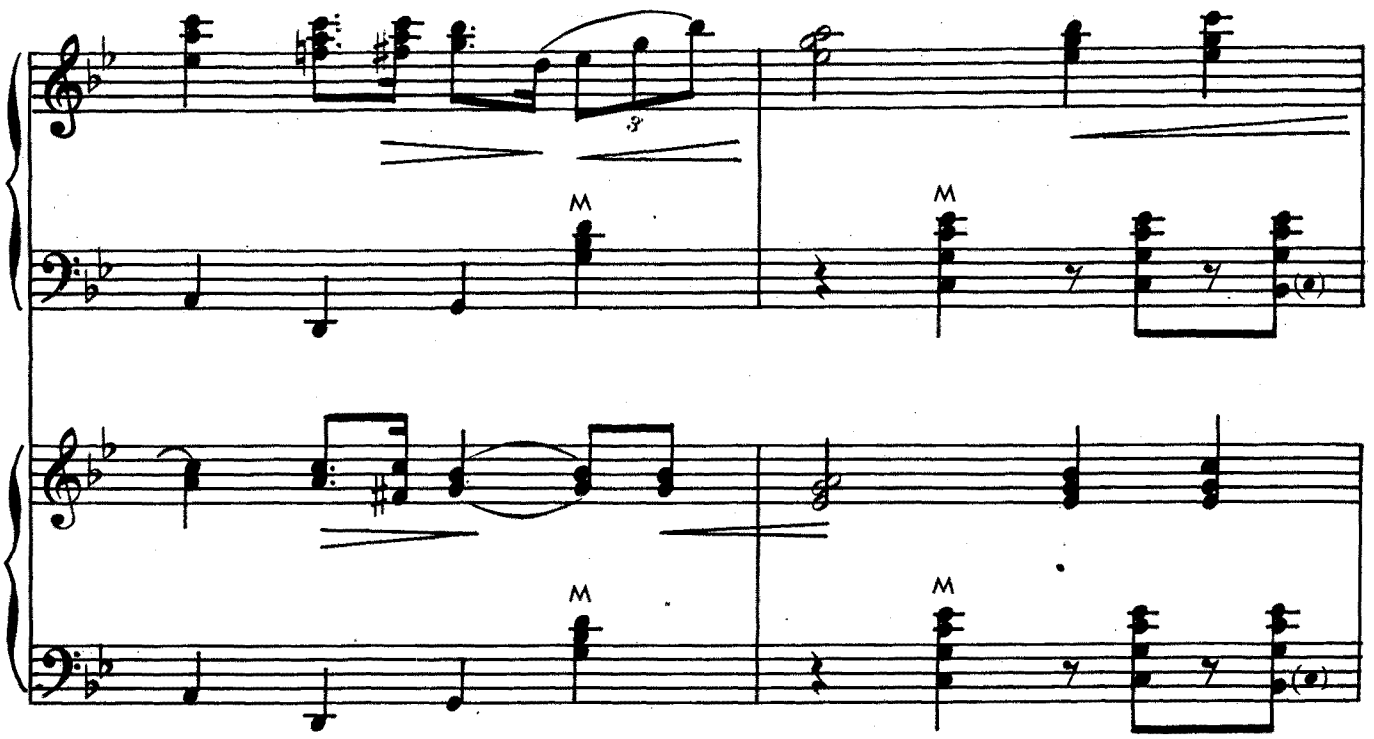
3
M
M
M
M

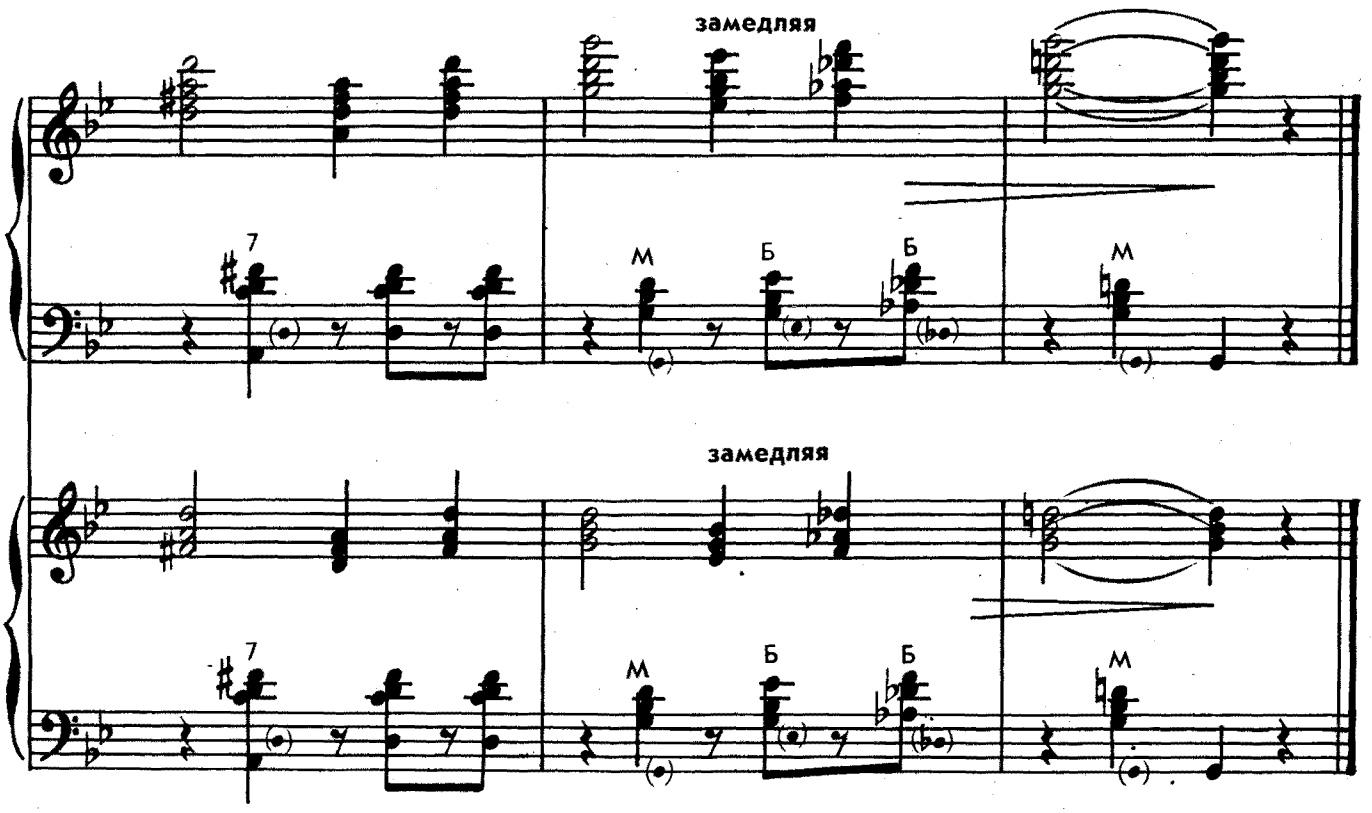
замедляя
7
M
Б
Б
M
замедляя
7
M
Б
Б
M

В ЗЕМЛЯНКЕ

К. ЛИСТОВ
Обработка В. БОРТЯНКОВА

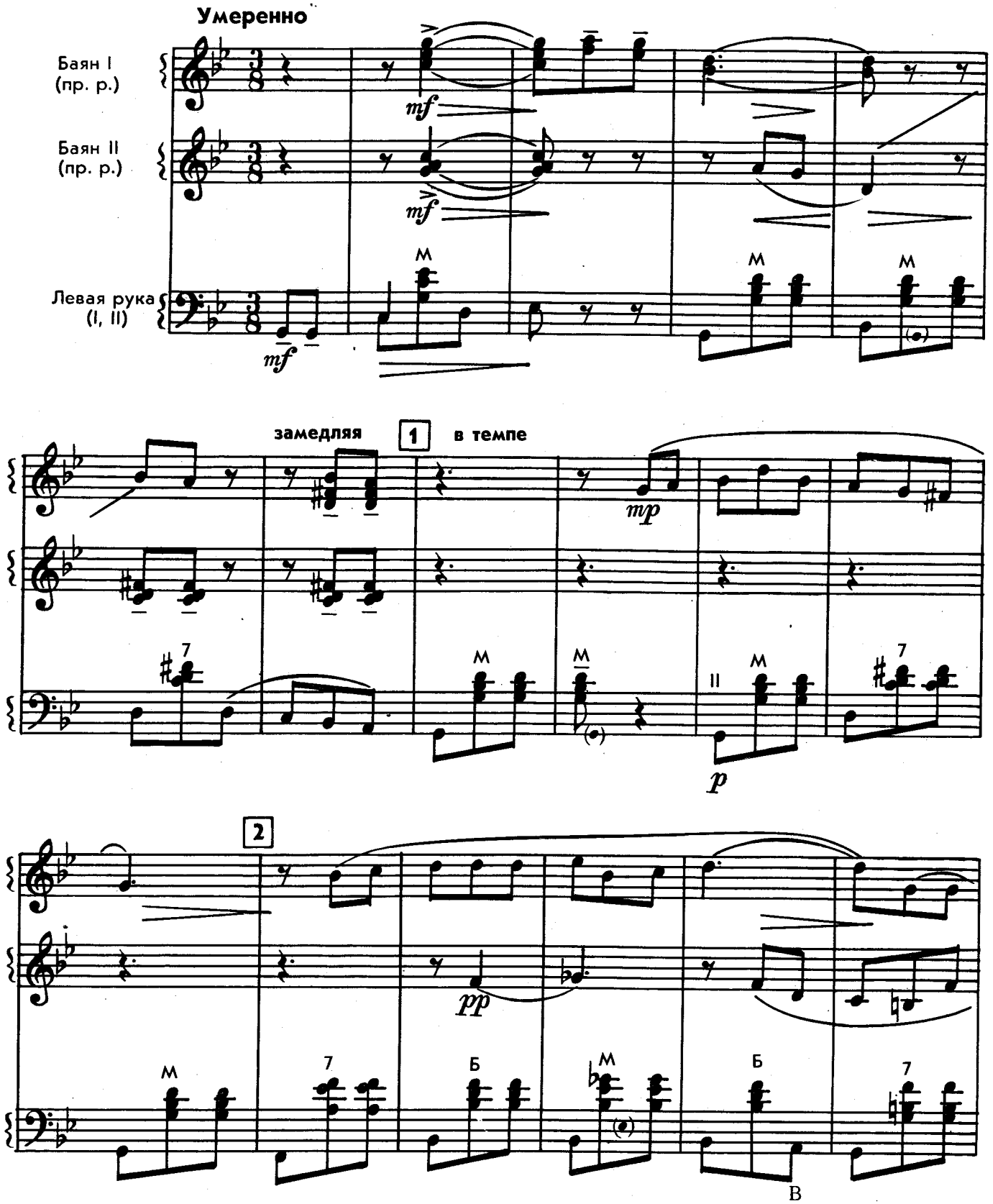

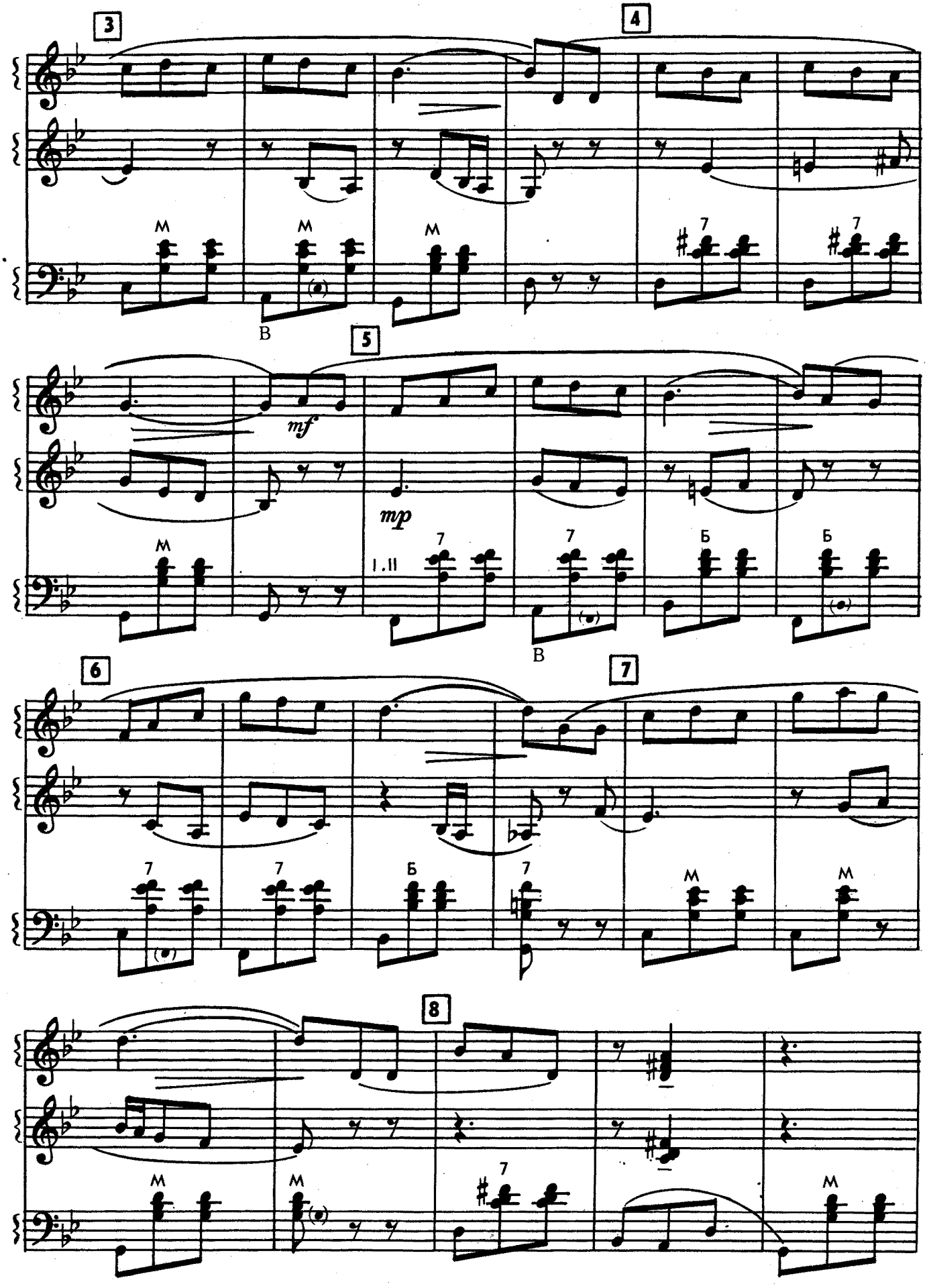
3
4
M
M
M
7
7
B
5
mf
mp
M
1 .II
7
7
Б
Б
B
6
7
7
7
Б
7
M
M
8
M
M
7
M

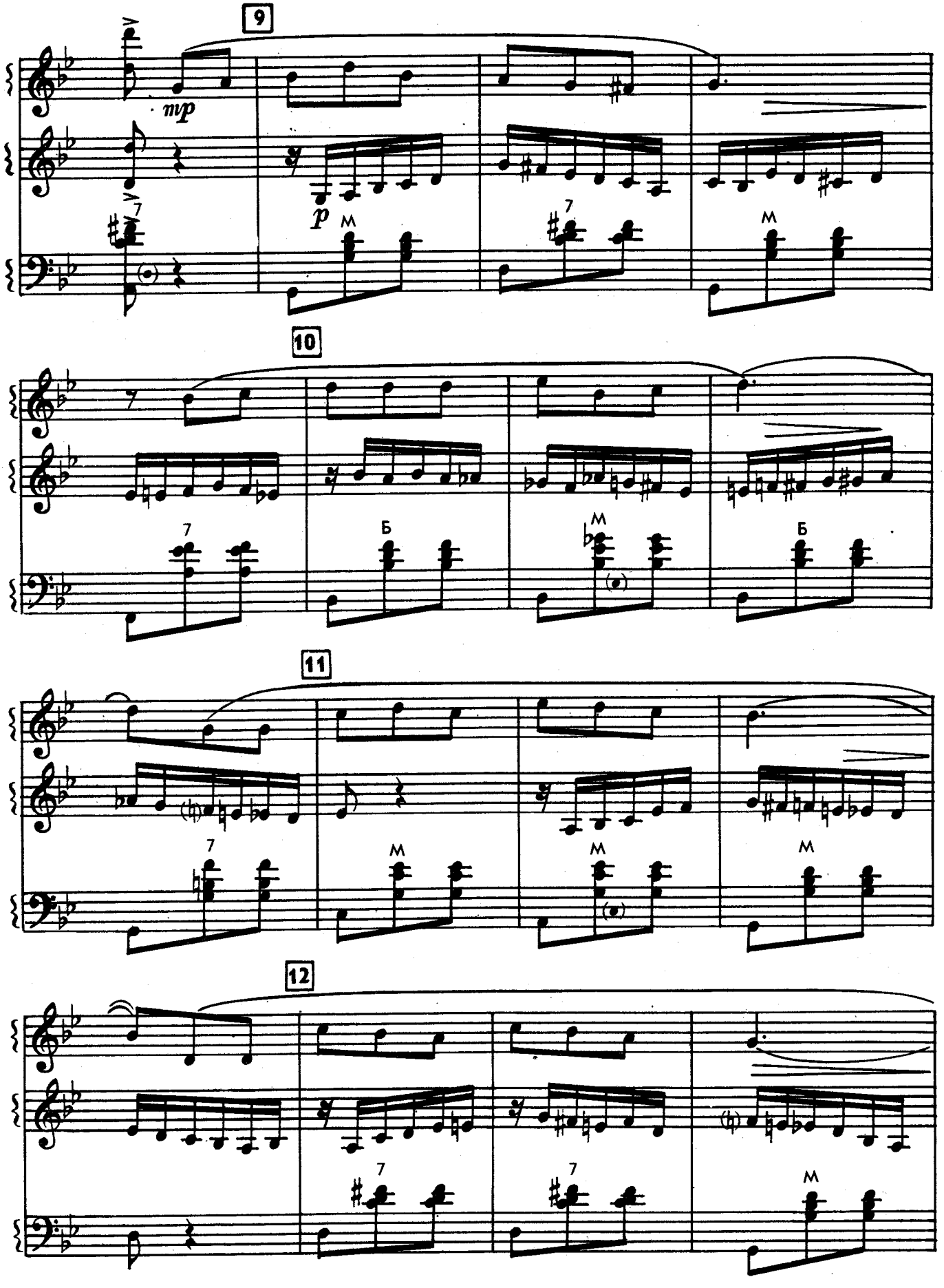
9
mp
p
10
11
12

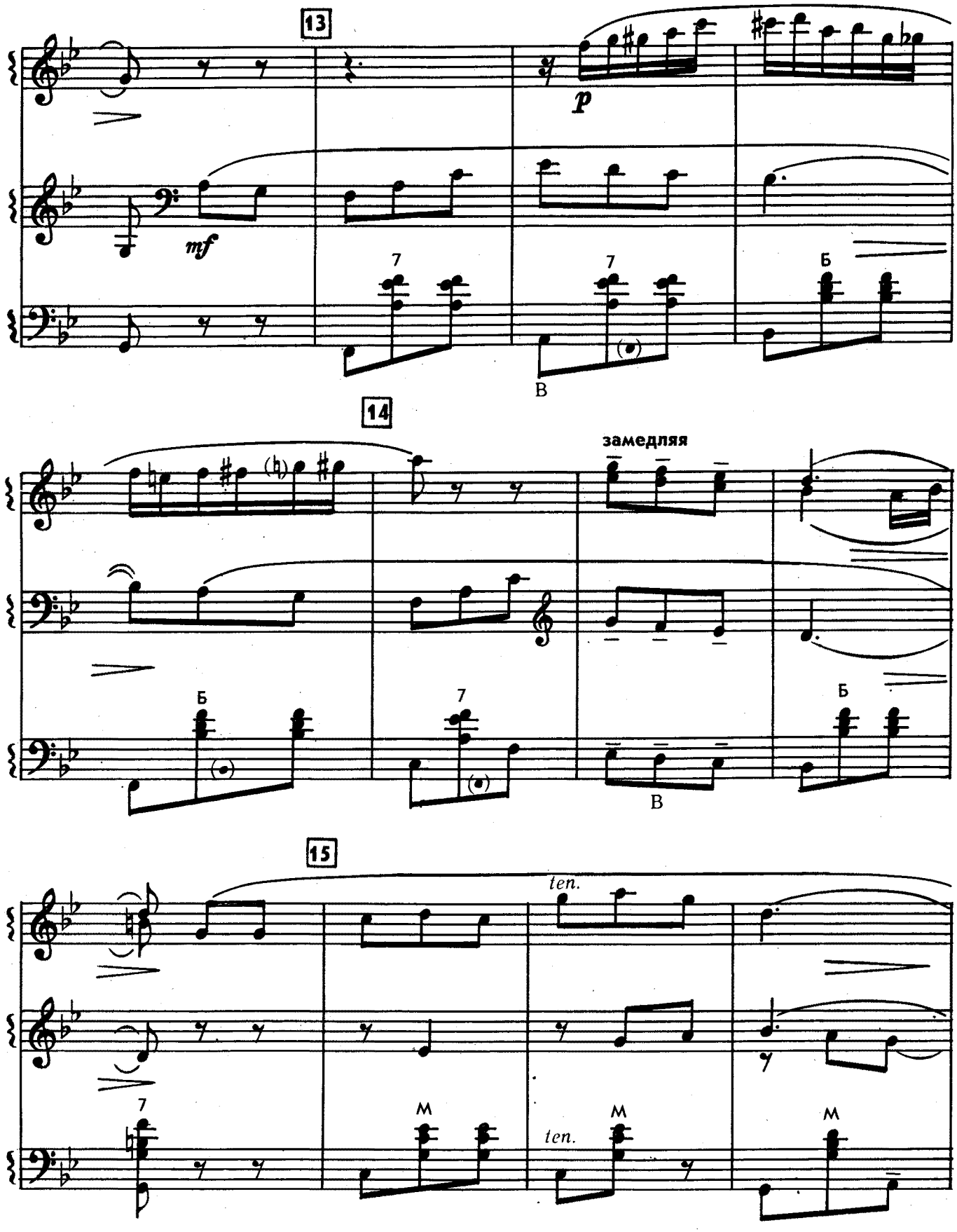
13
p
mf
7
7
Б
В
14
замедляя
Б
7
Б
В
15
ten.
7
М
ten.
М
М

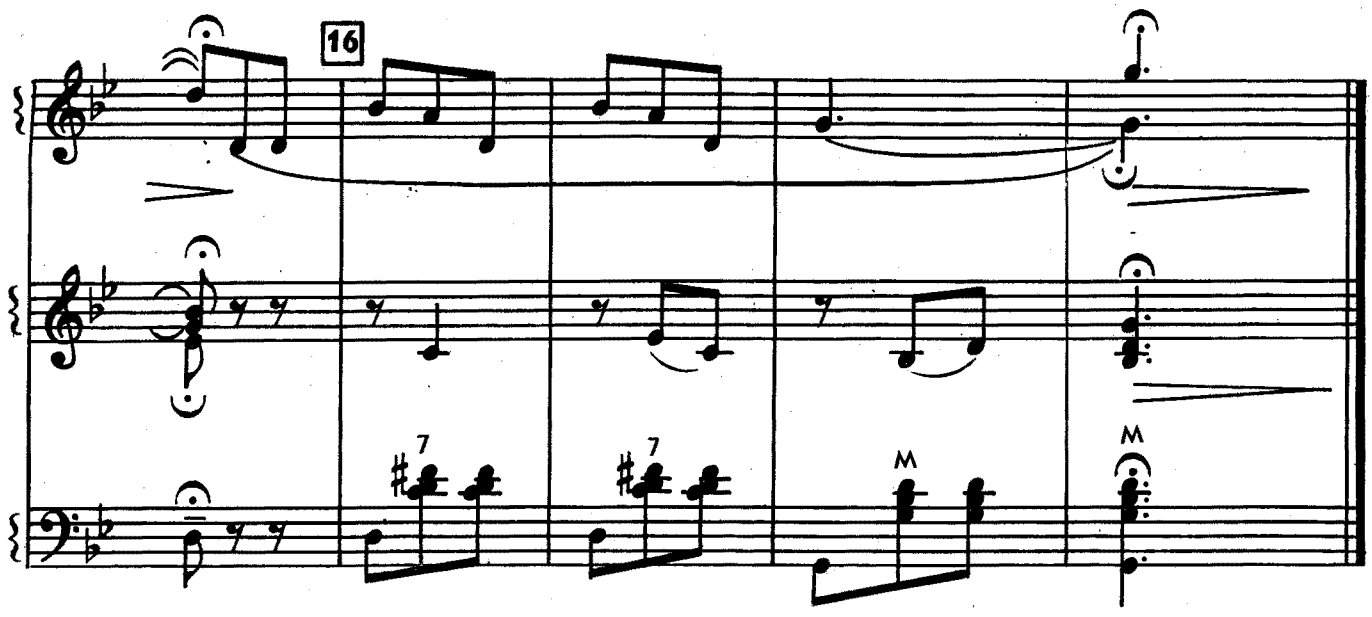

ОДИНОКАЯ ГАРМОНЬ

Б. МОКРОУСОВ
Обработка В. БОРТЯНКОВА

Не спеша

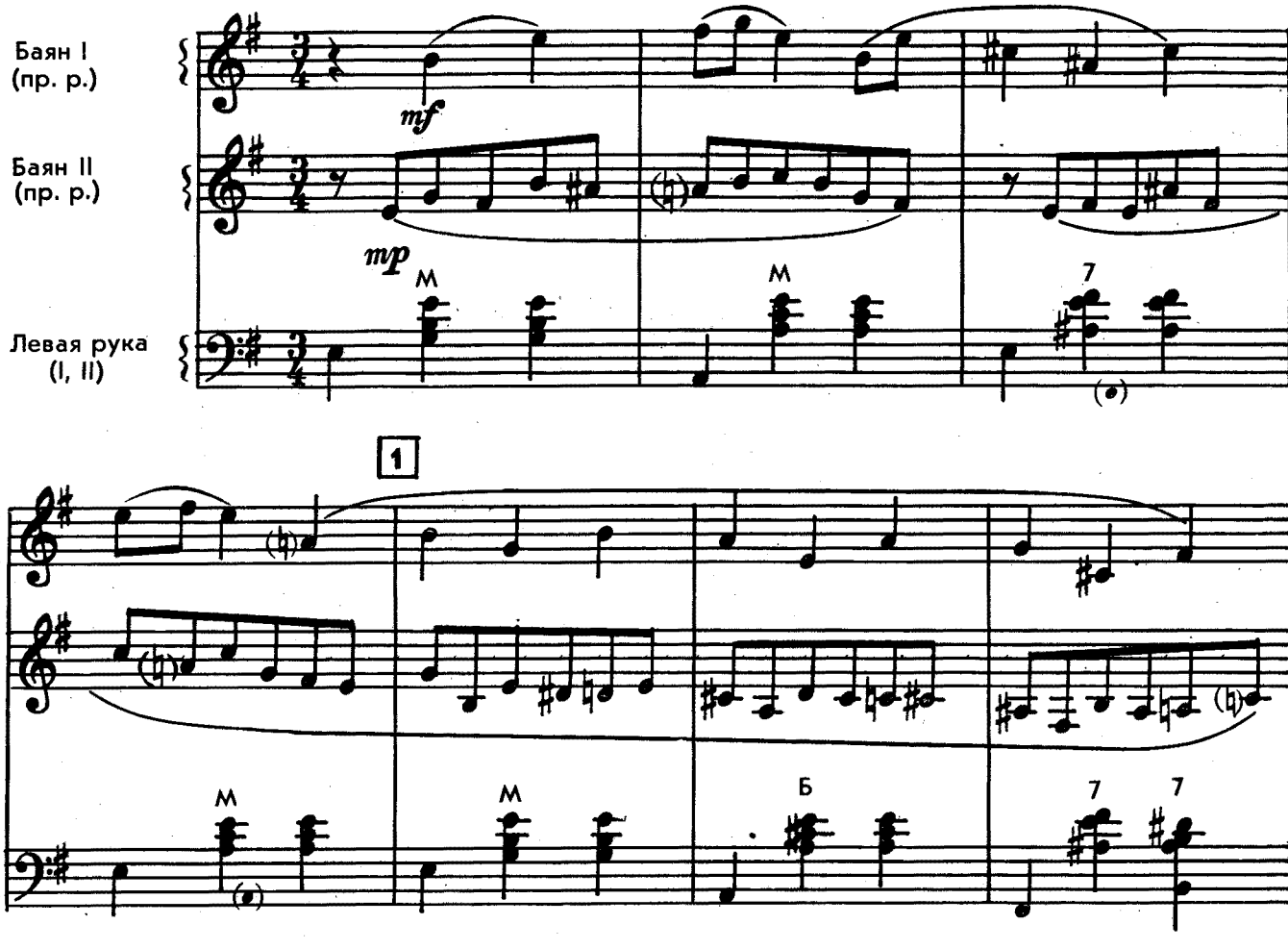

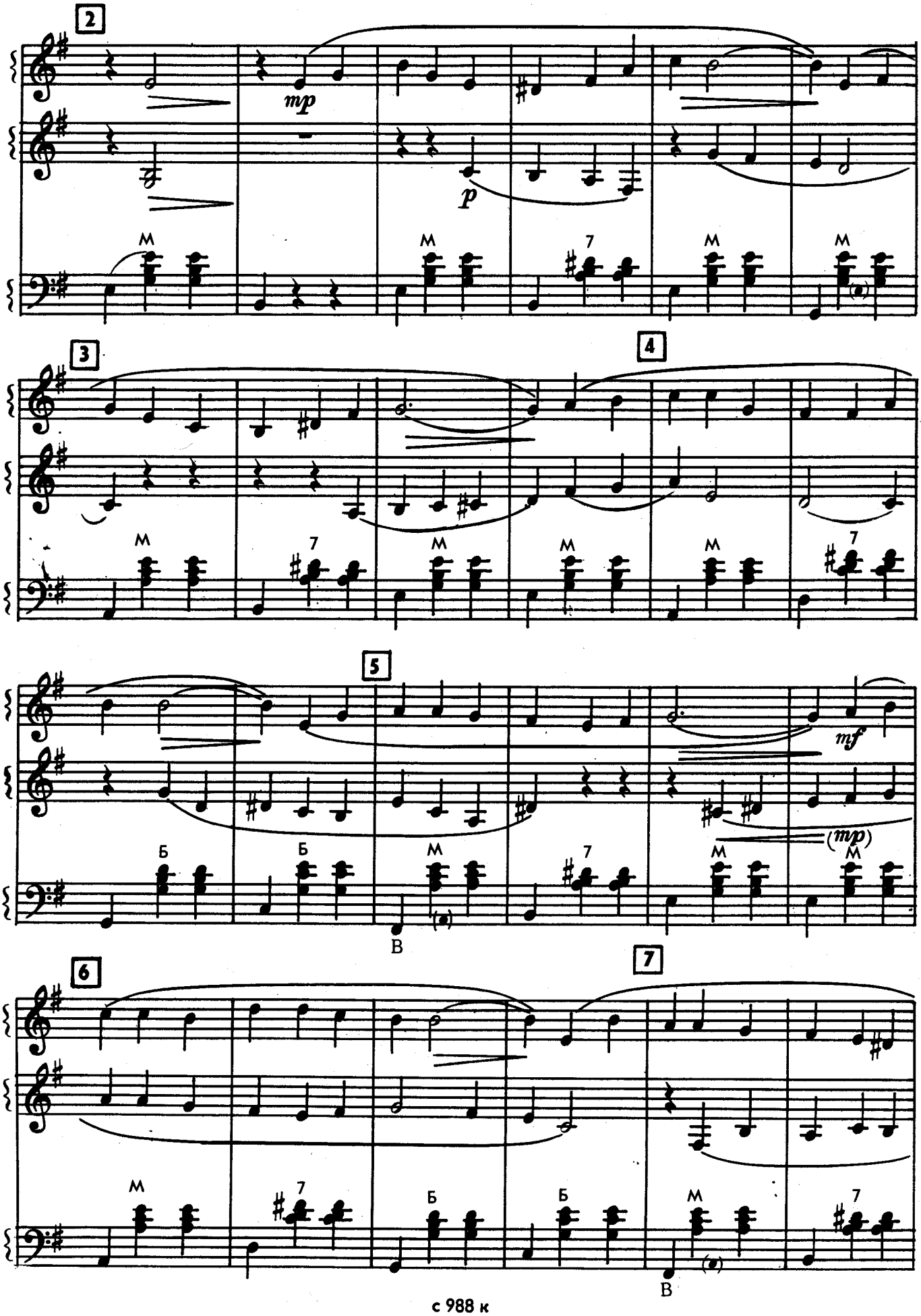
2
mp
p
M
M
7
M
M
3
4
M
7
M
M
M
7
5
mf
(mp)
Б
Б
M
7
M
M
B
6
7
M
7
Б
Б
M
7
B

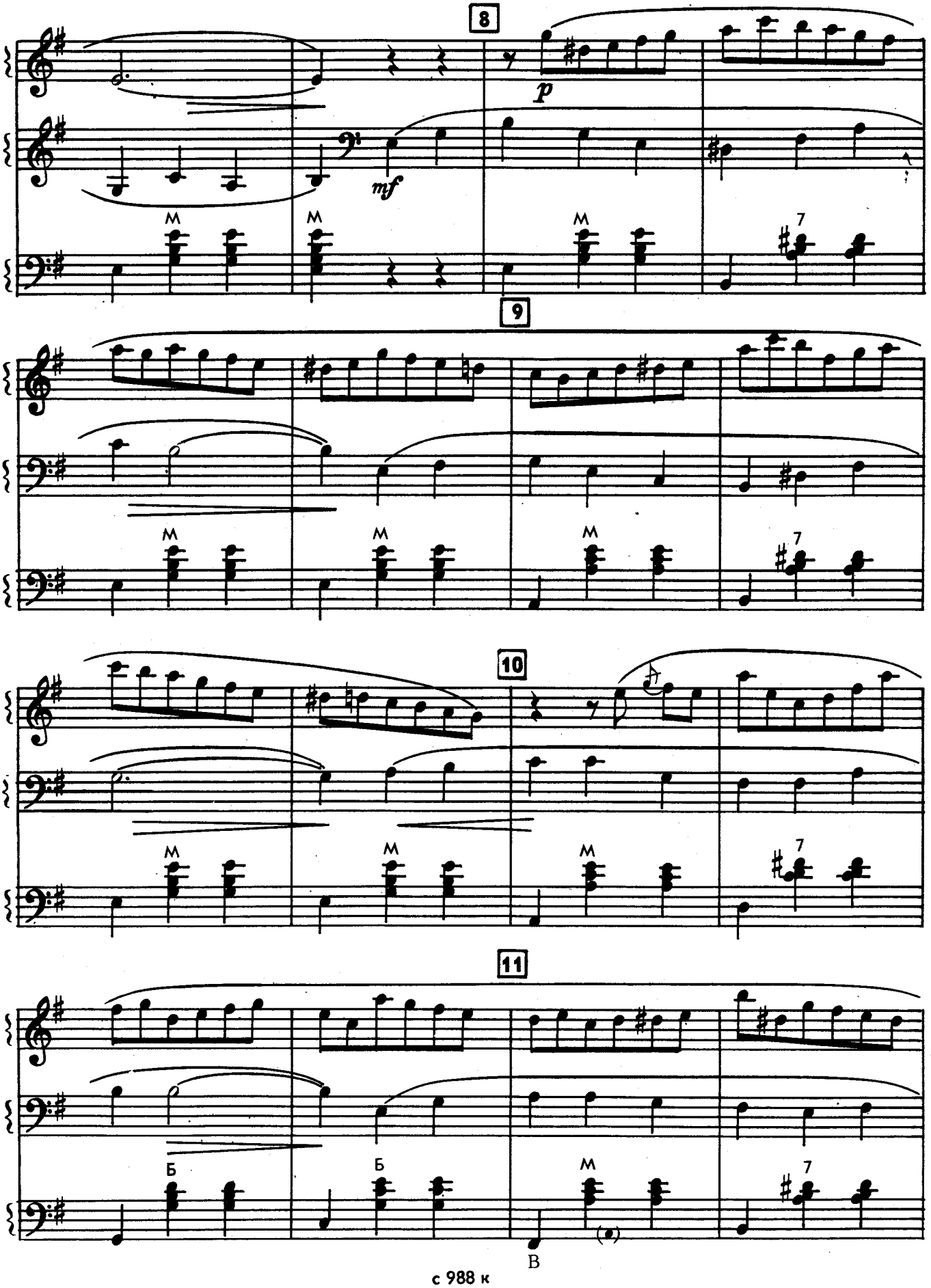
8
p
mf
M
M
M
7
9
M
M
M
7
10
M
M
M
7
11
Б
Б
M
7
B

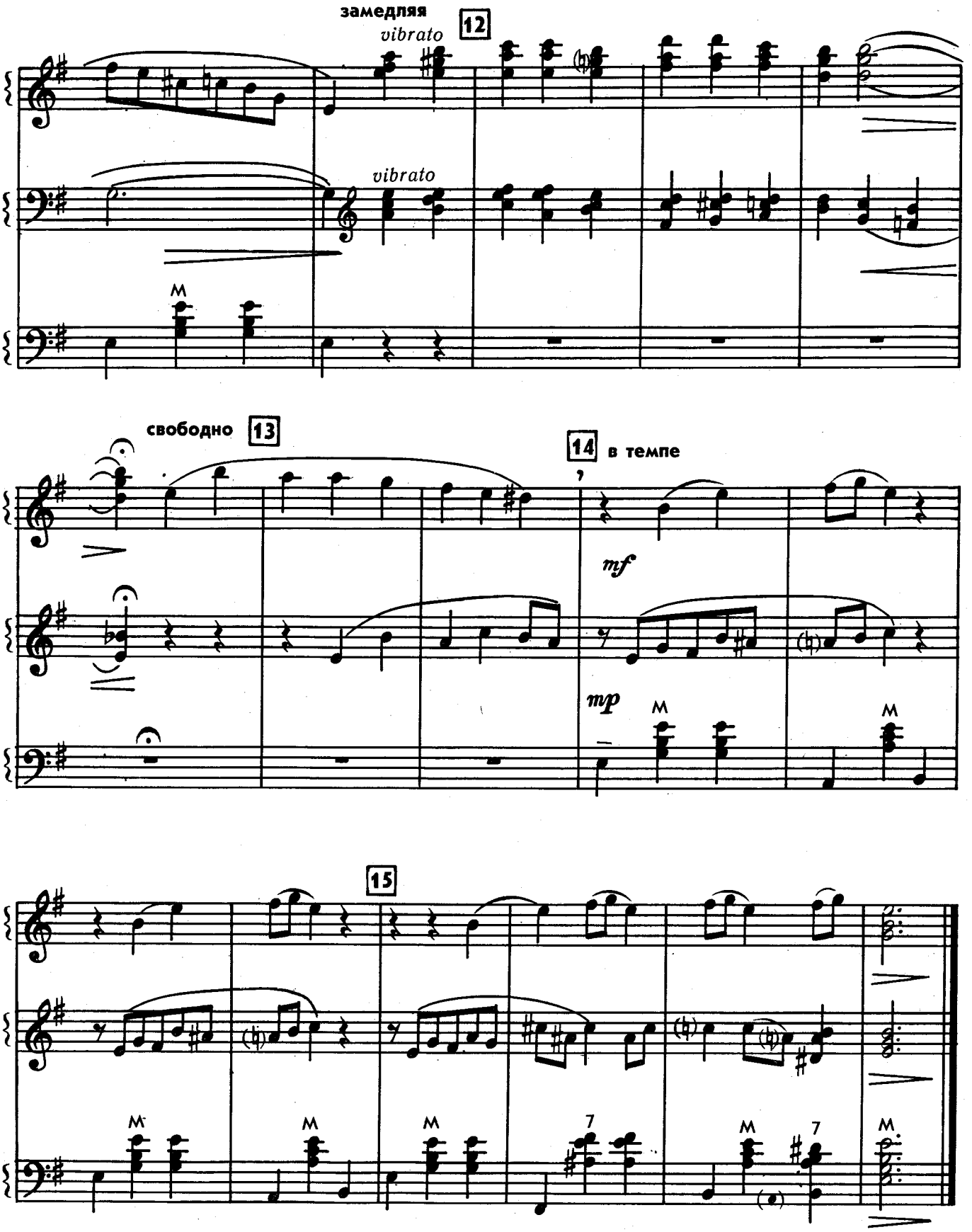
замедляя
12
vibrato
vibrato
M
свободно
13
14
в темпе
mf
mp
M
M
15
M
M
M
7
M
7
M

ПЕСНЯ О ТБИЛИСИ

Р. ЛАГИДЗЕ
Обработка Ю. ЛИХАЧЕВА

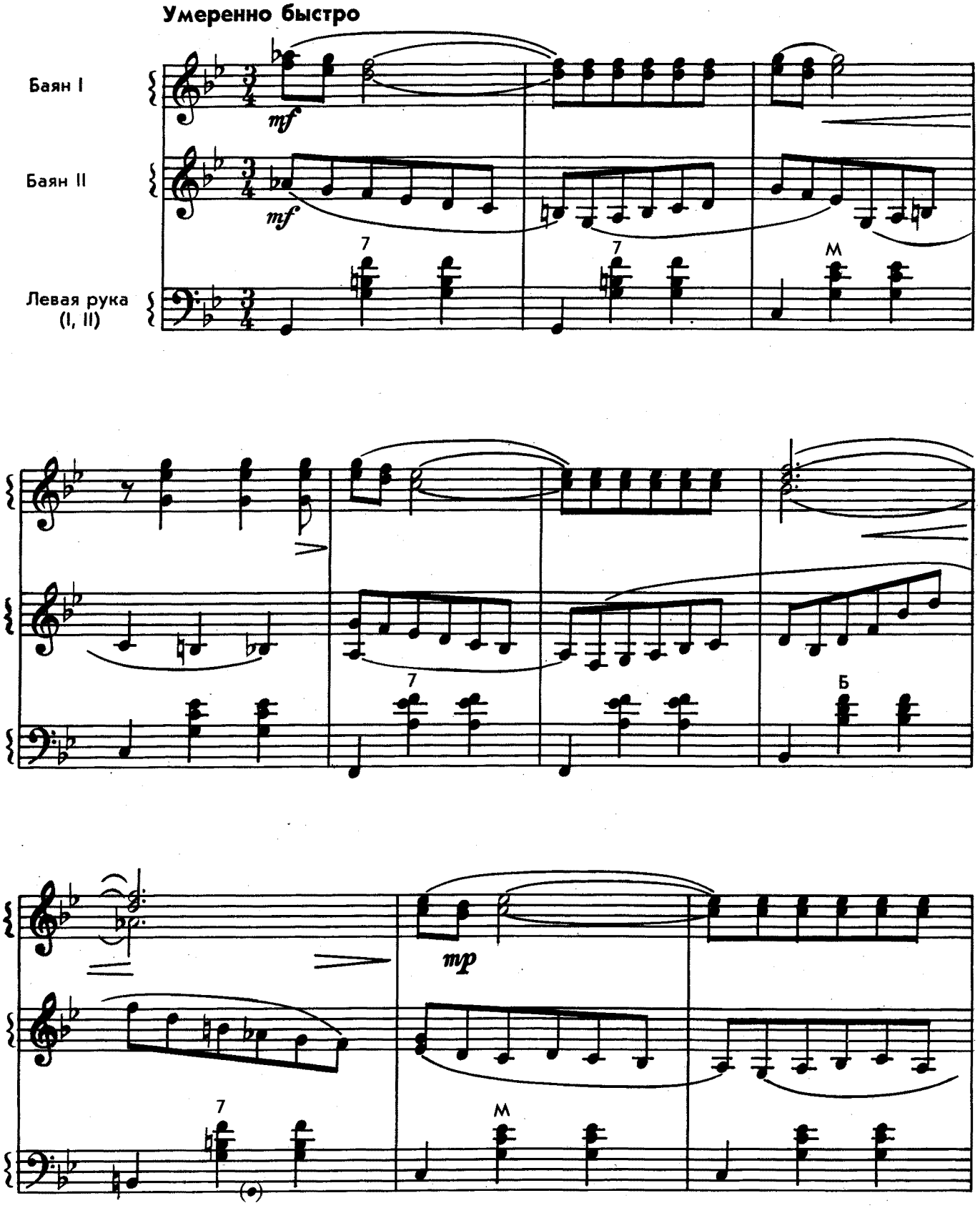

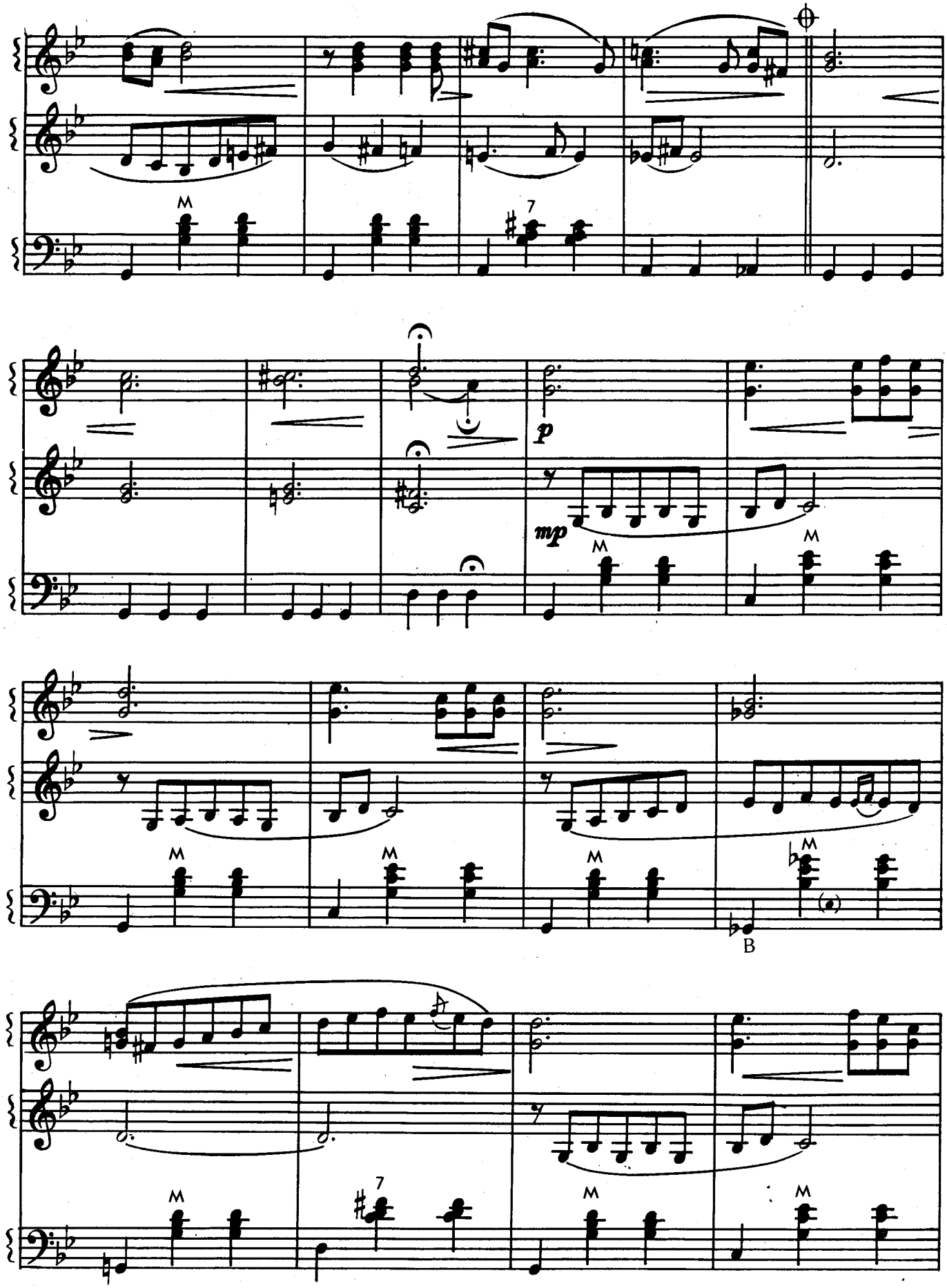
M
7
p
mp
M
M
M
M
M
B
M
7
M
M

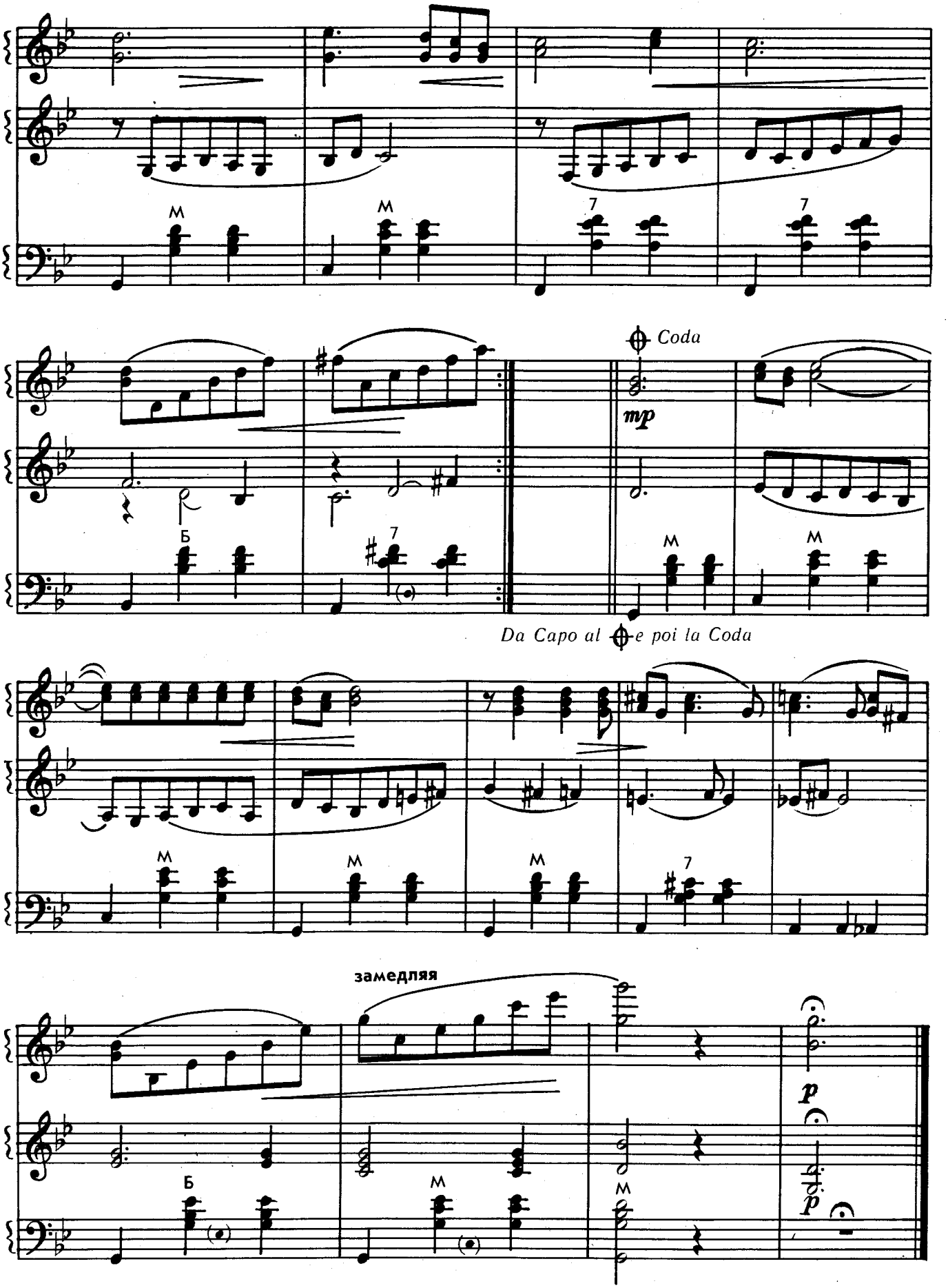
Coda
mp
Da Capo al e poi la Coda
замедляя
p
p

Я ШАГАЮ ПО МОСКВЕ

Из кинофильма «Я шагаю по Москве»

А. ПЕТРОВ
Обработка Ю. ЛИХАЧЕВА

Подвижно, легко

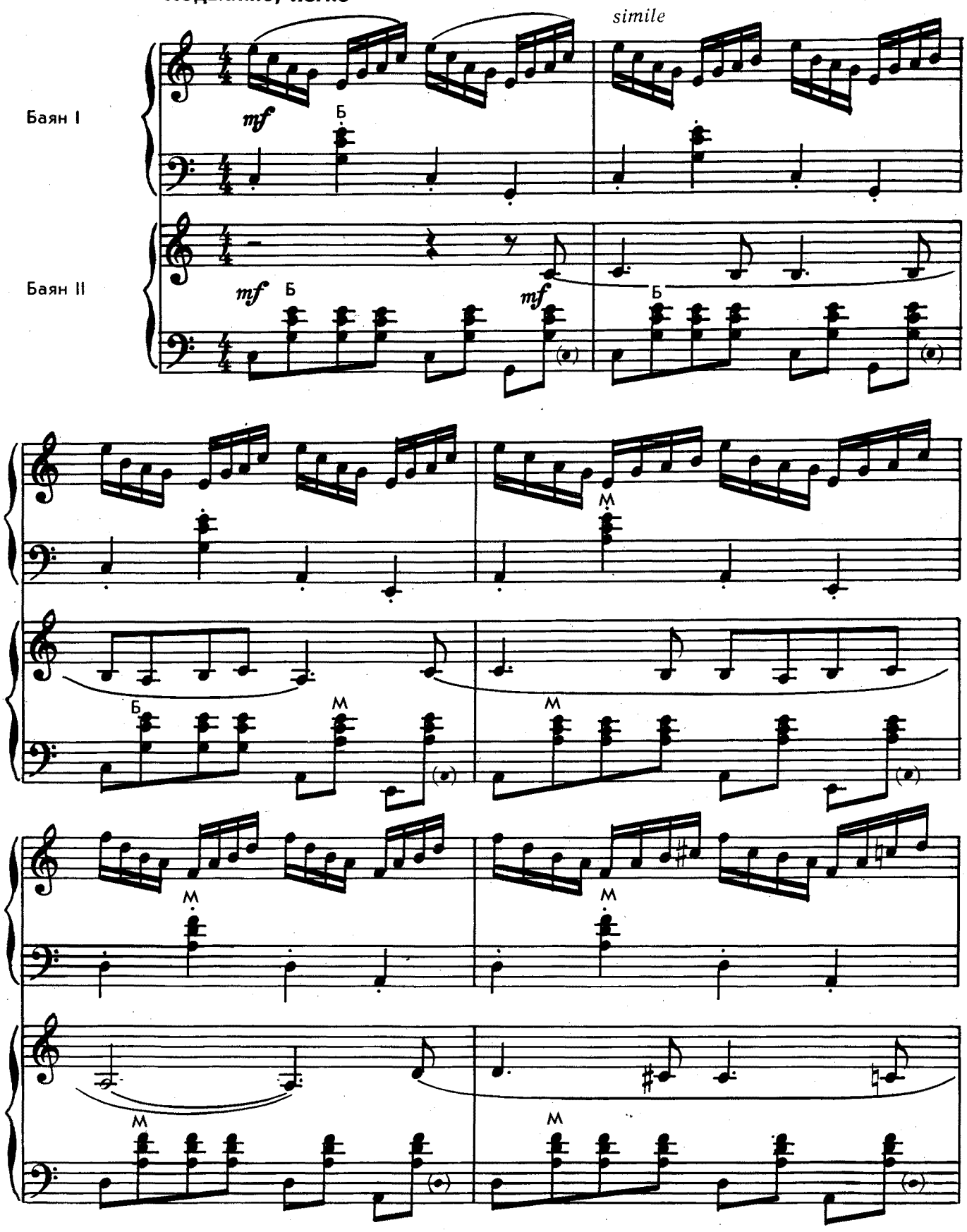

с 988 к

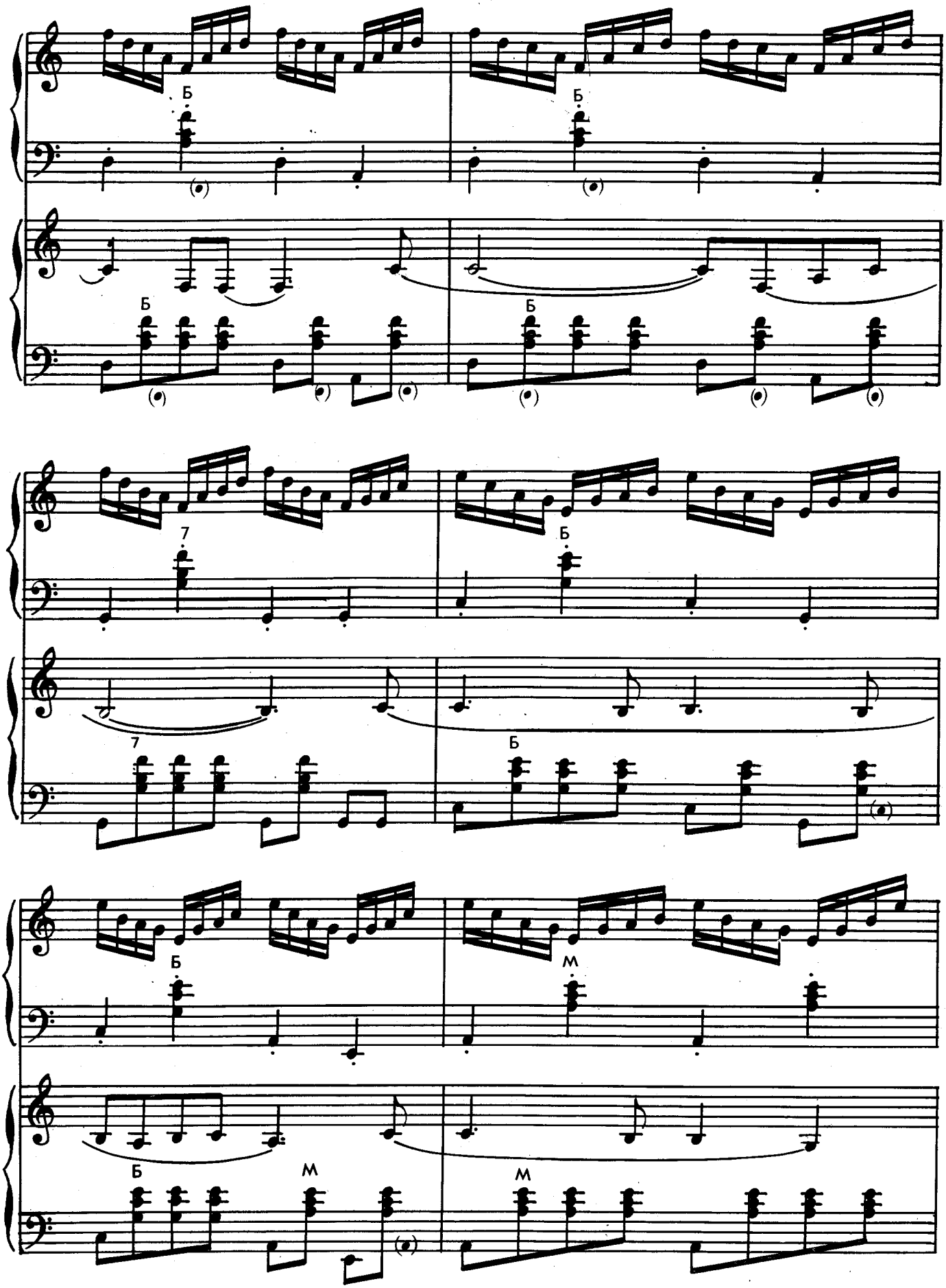
Б
Б
Б
Б
7
7
Б
Б
Б
М
Б
М
М

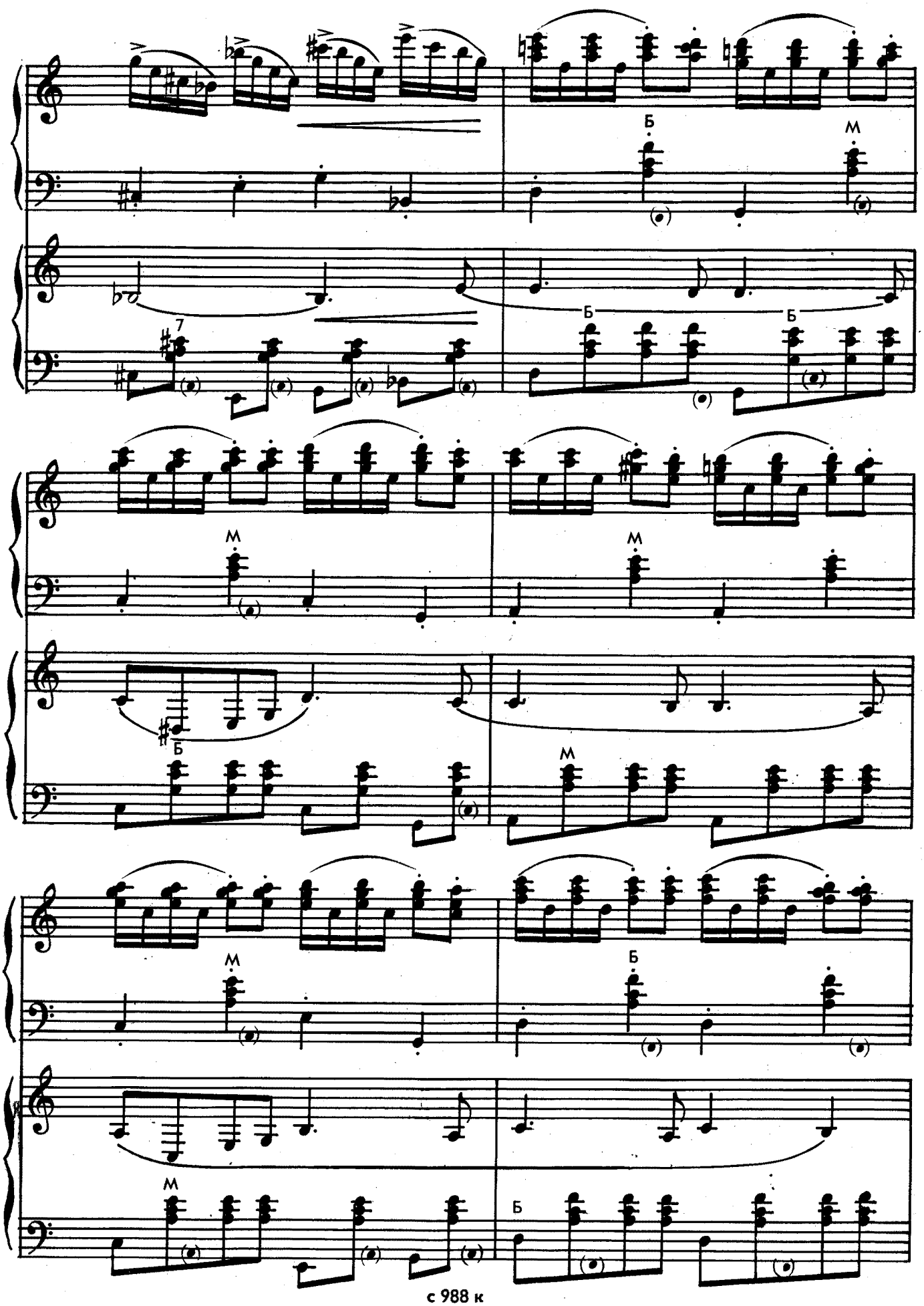
Б
М
7
Б
Б
М
М
Б
М
М
Б
М
Б

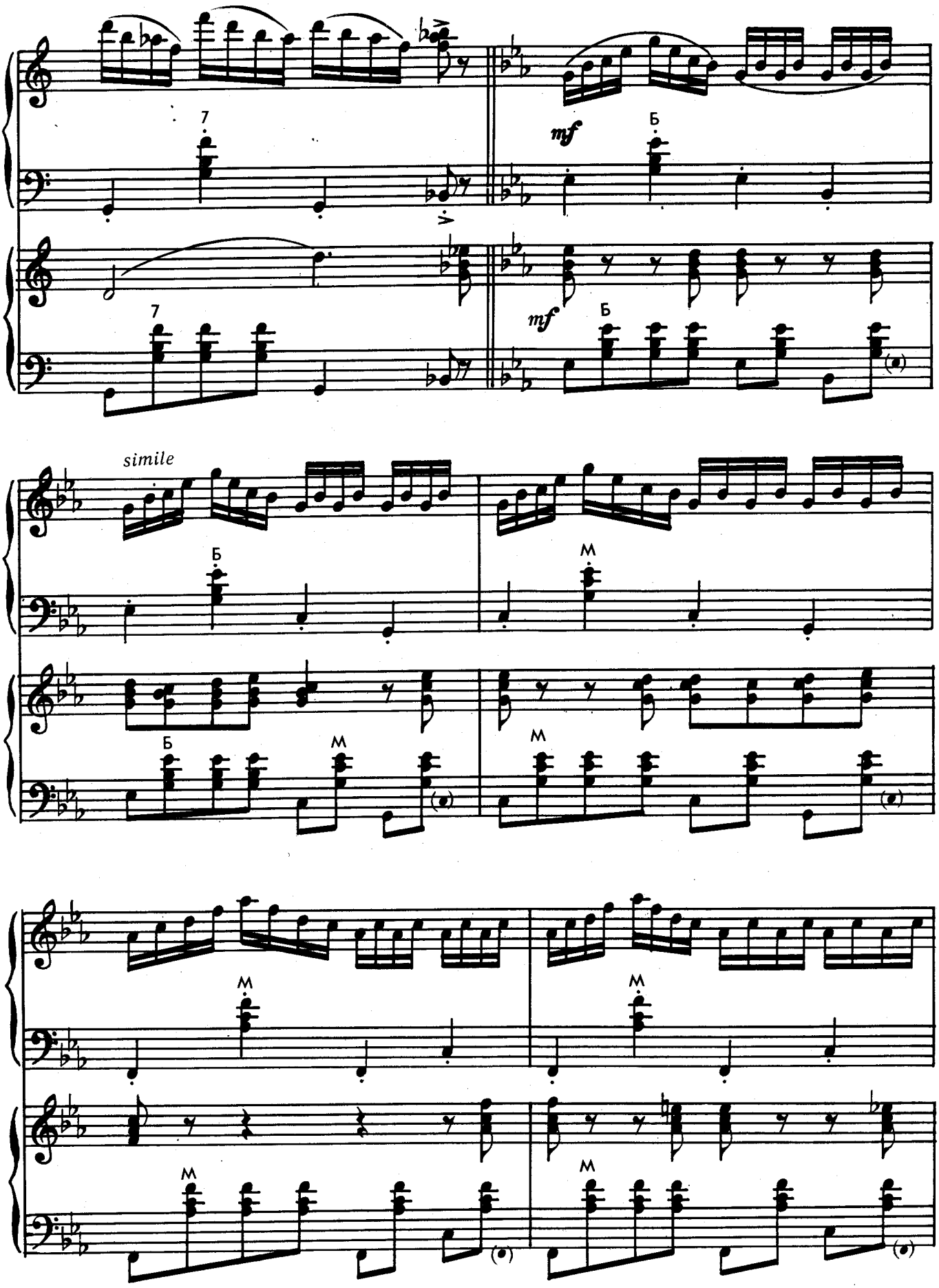
7
mf
Б
7
mf
Б
simile
Б
М
Б
М
М
М
М
М

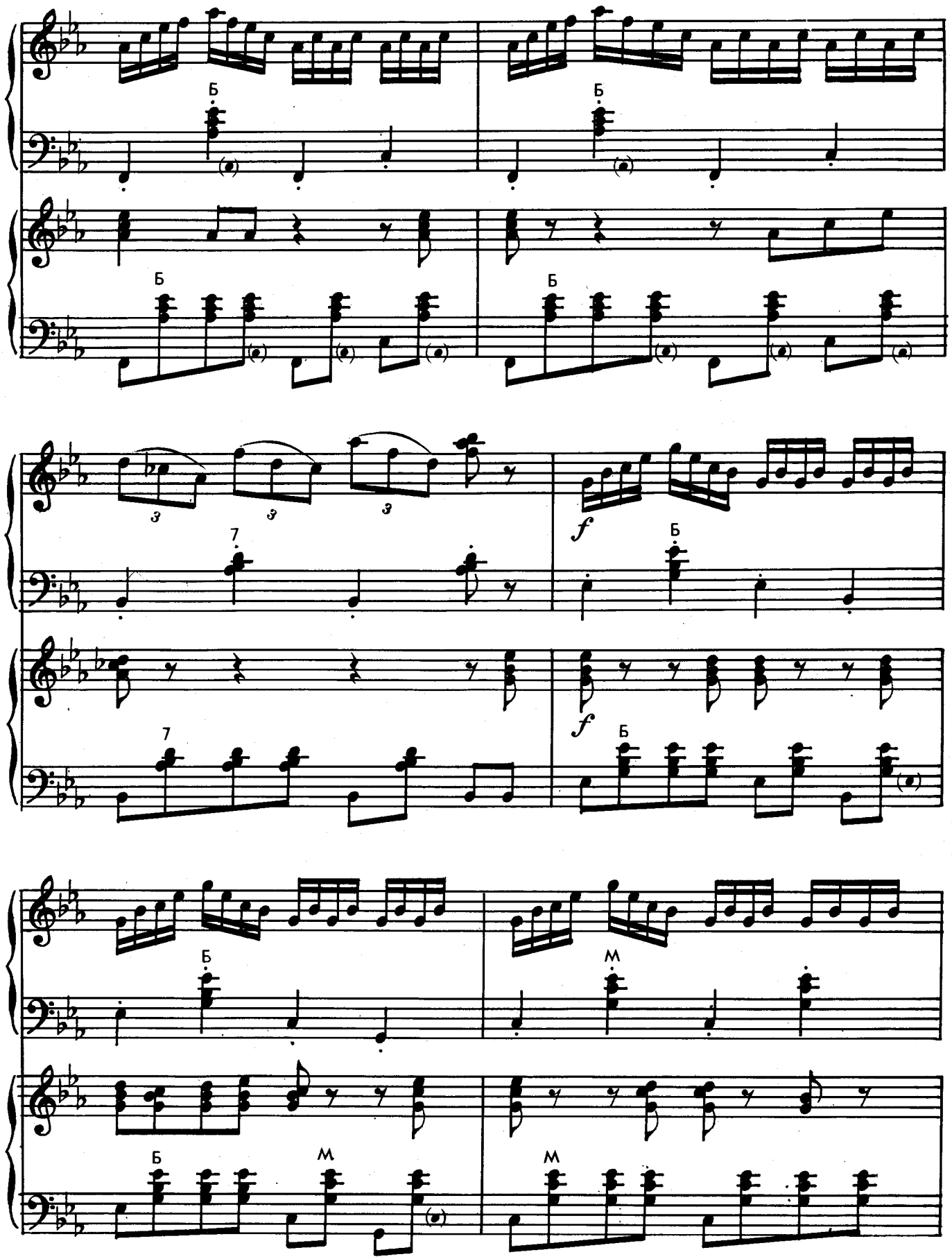
Б
Б
Б
Б
3
3
3
7
f
Б
7
f
Б
Б
Б
М
Б
М
М

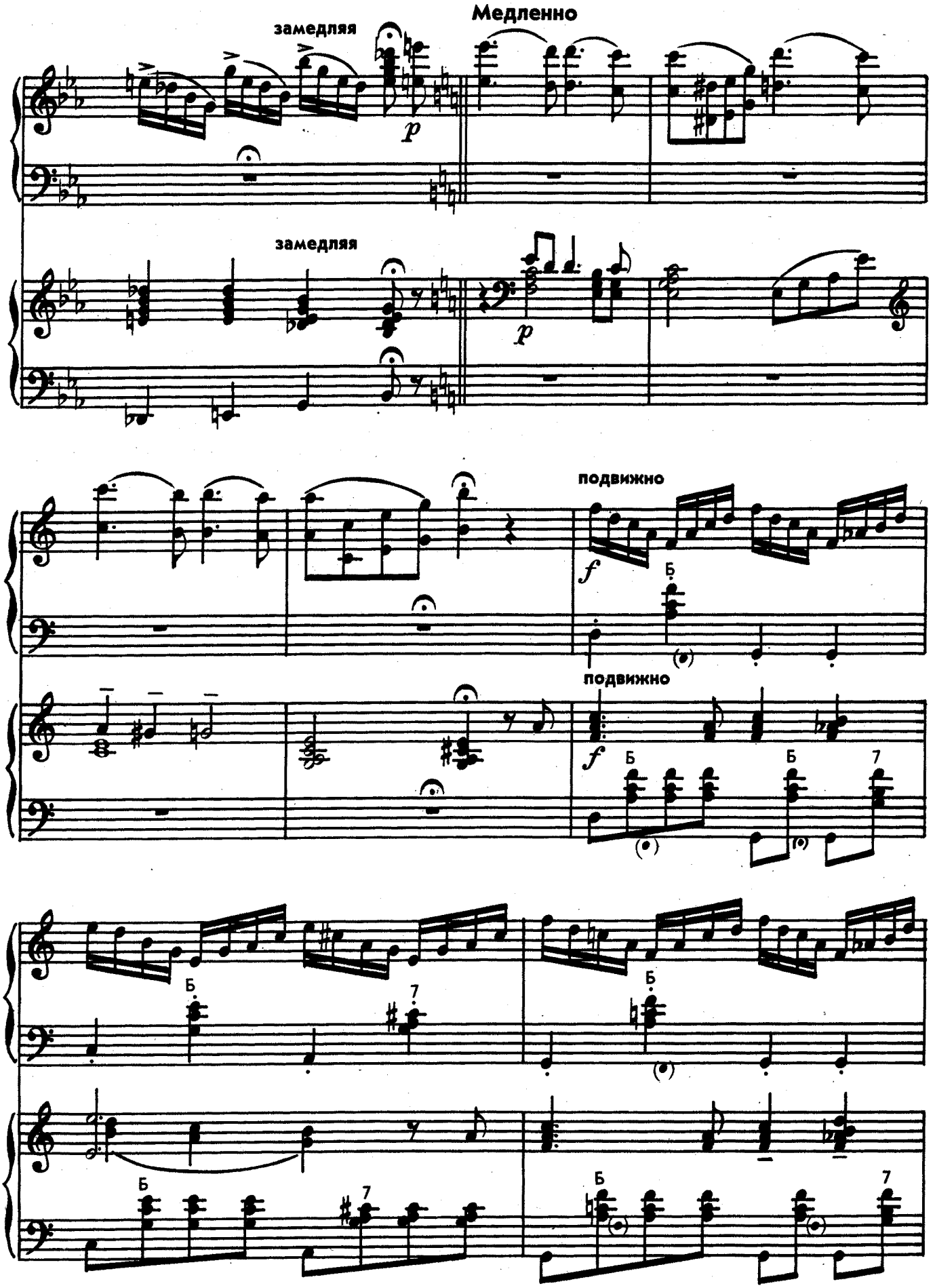
Медленно
замедляя
p
замедляя
p
подвижно
f
Б
подвижно
f
Б
Б
7
Б
7
Б
Б
7

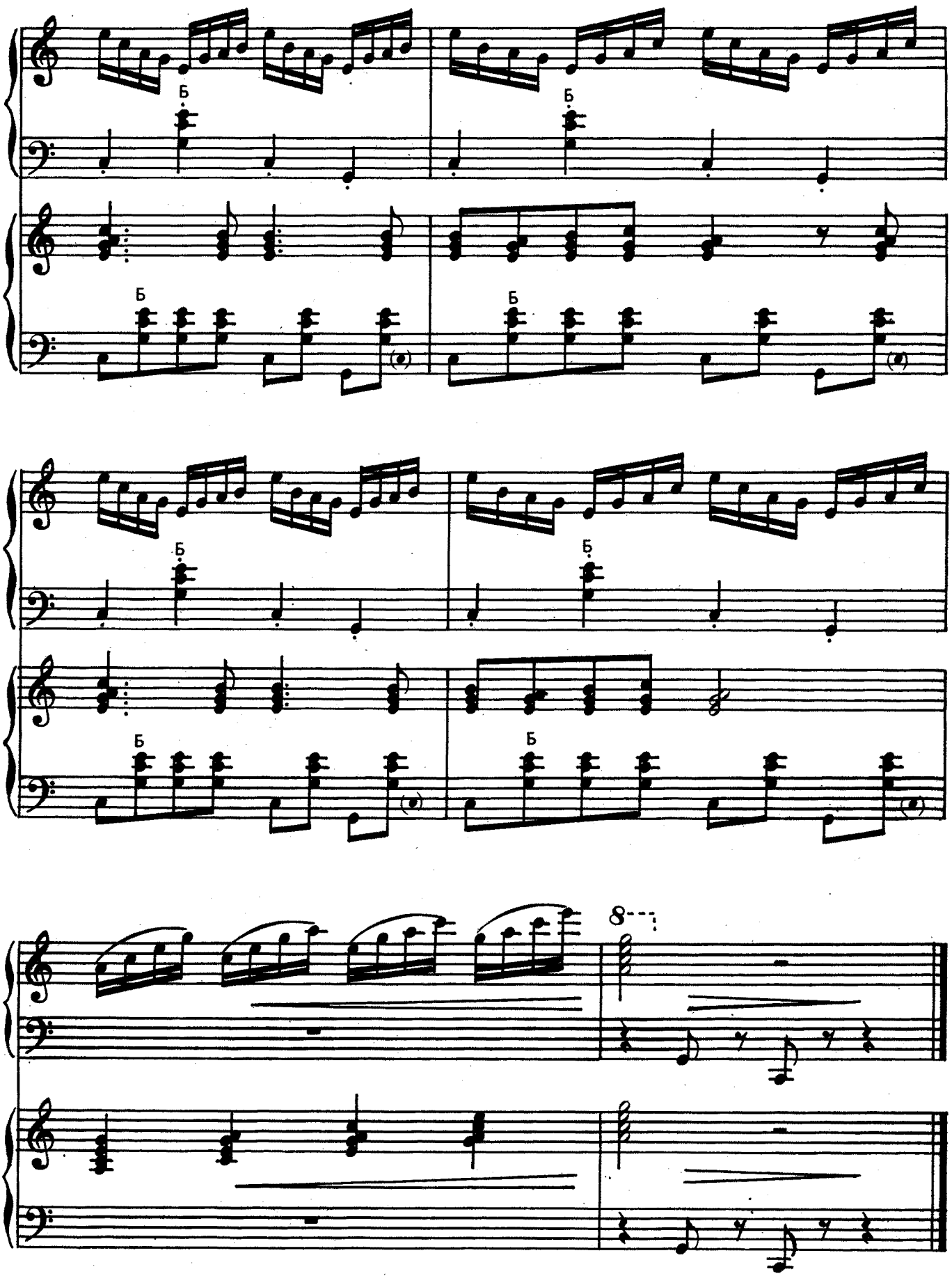
Б
Б
Б
Б
Б
Б
Б
Б
8

КВАРТЕТ

ШКОЛЬНАЯ ПОЛЬКА

А. ОСТРОВСКИЙ
Обработка А. ЛАПАНУХИНА

Очень весело, задорно

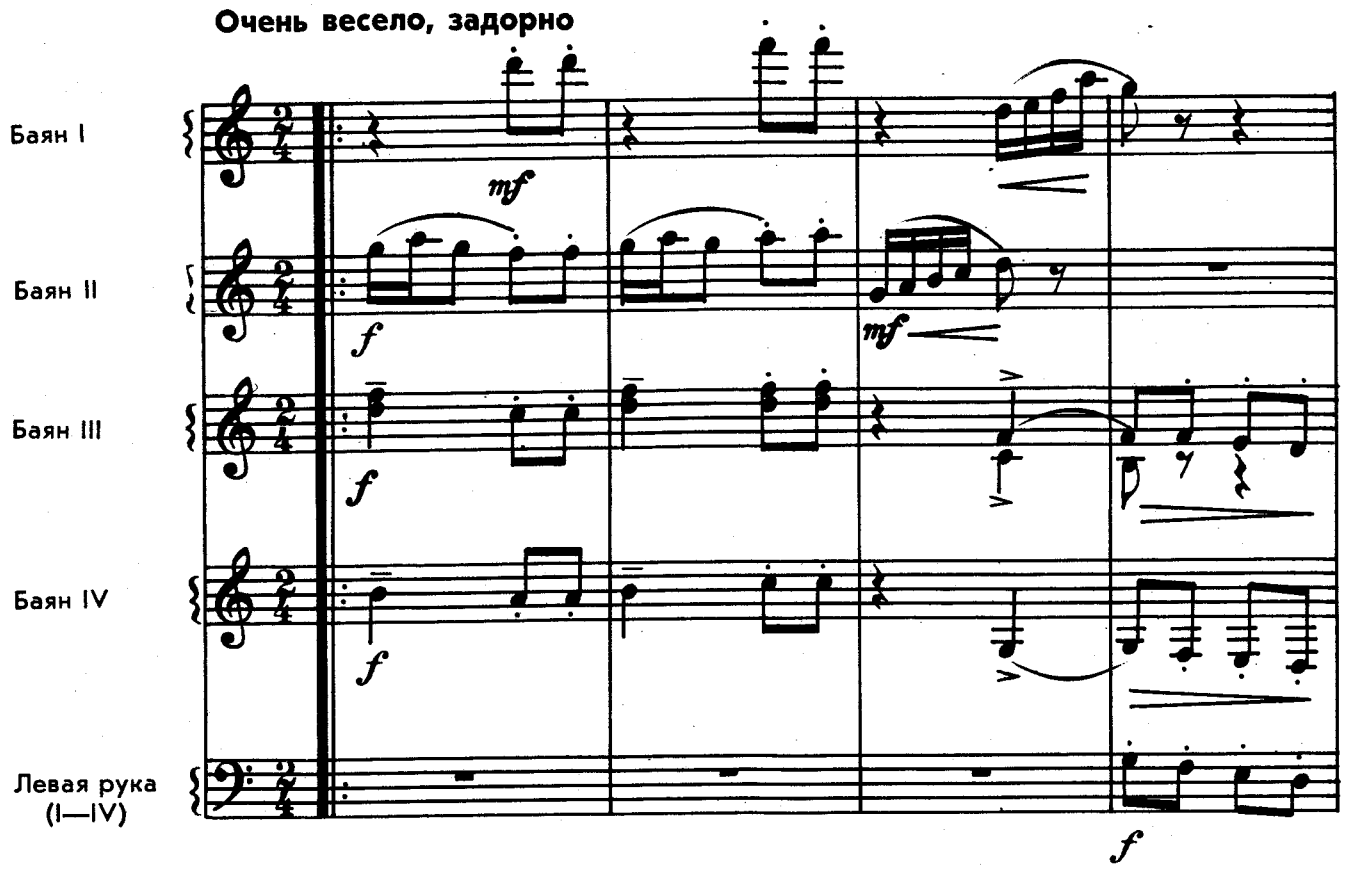

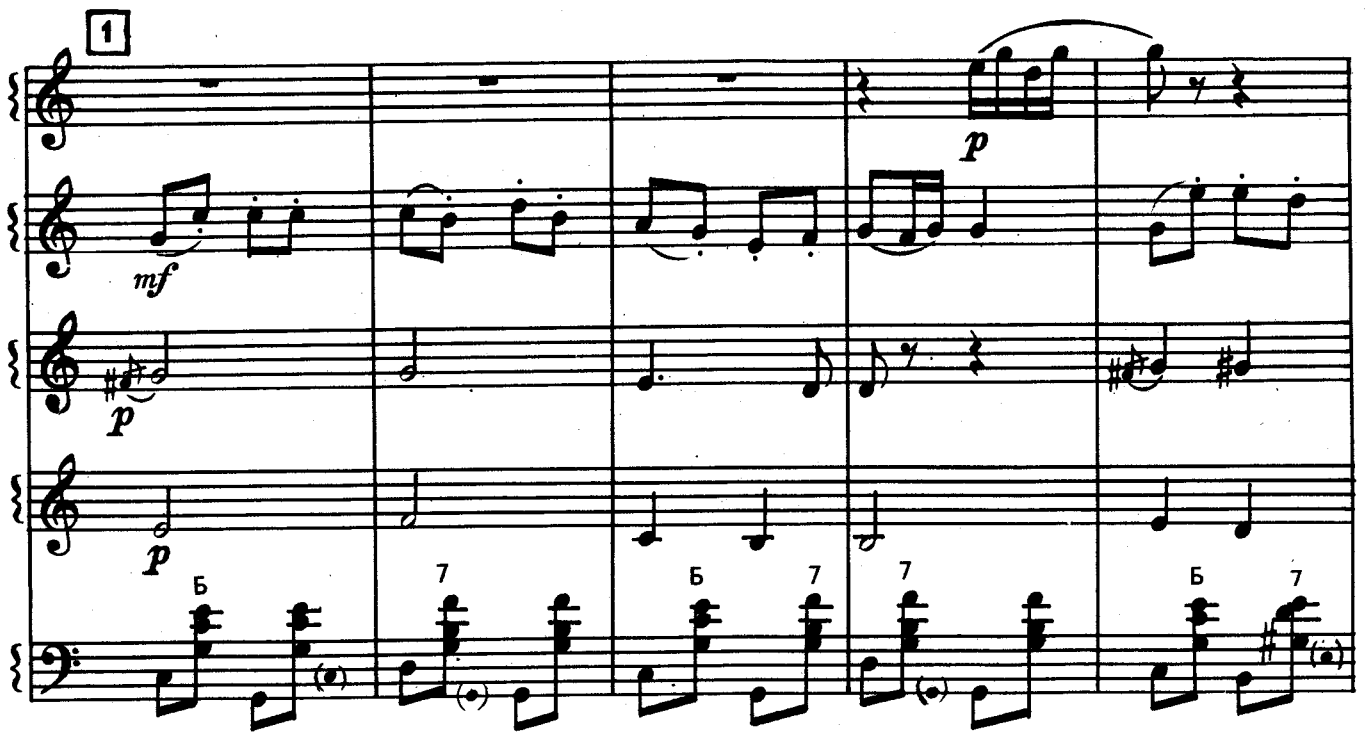

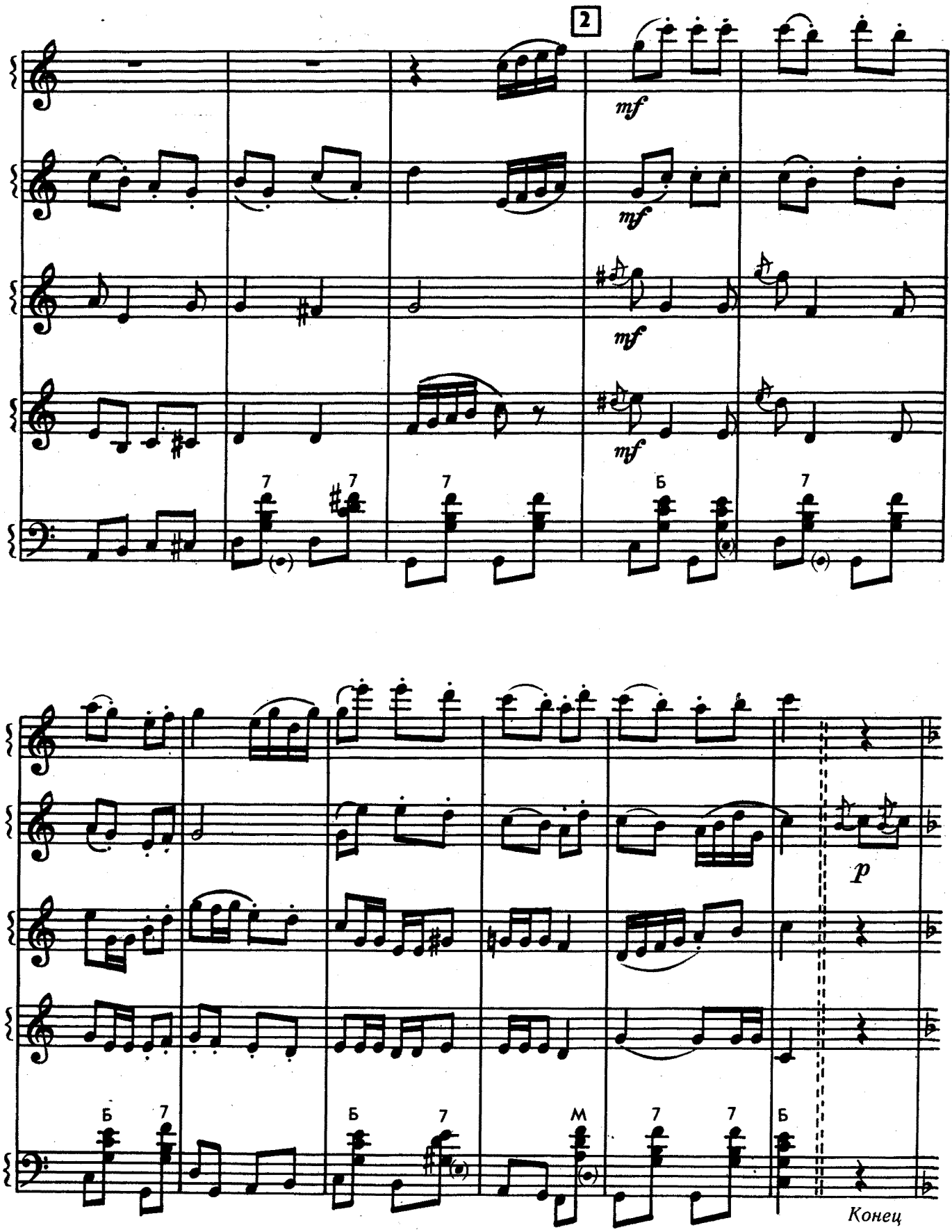
2
mf
mf
mf
mf
7
7
7
Б
7
p
Б
7
Б
7
М
7
7
Б
Конец

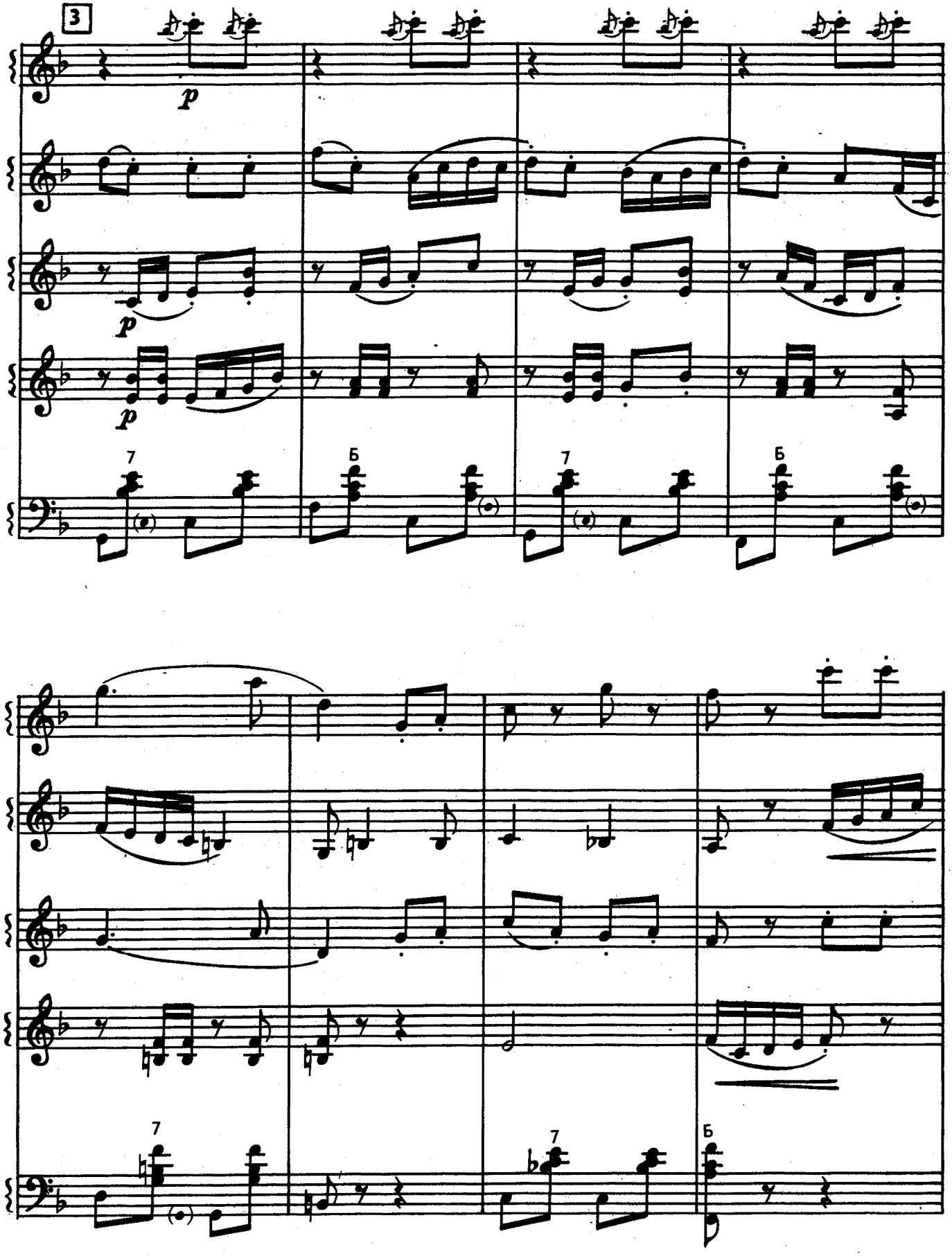
3
p
p
p
7
Б
7
Б
7
7
Б

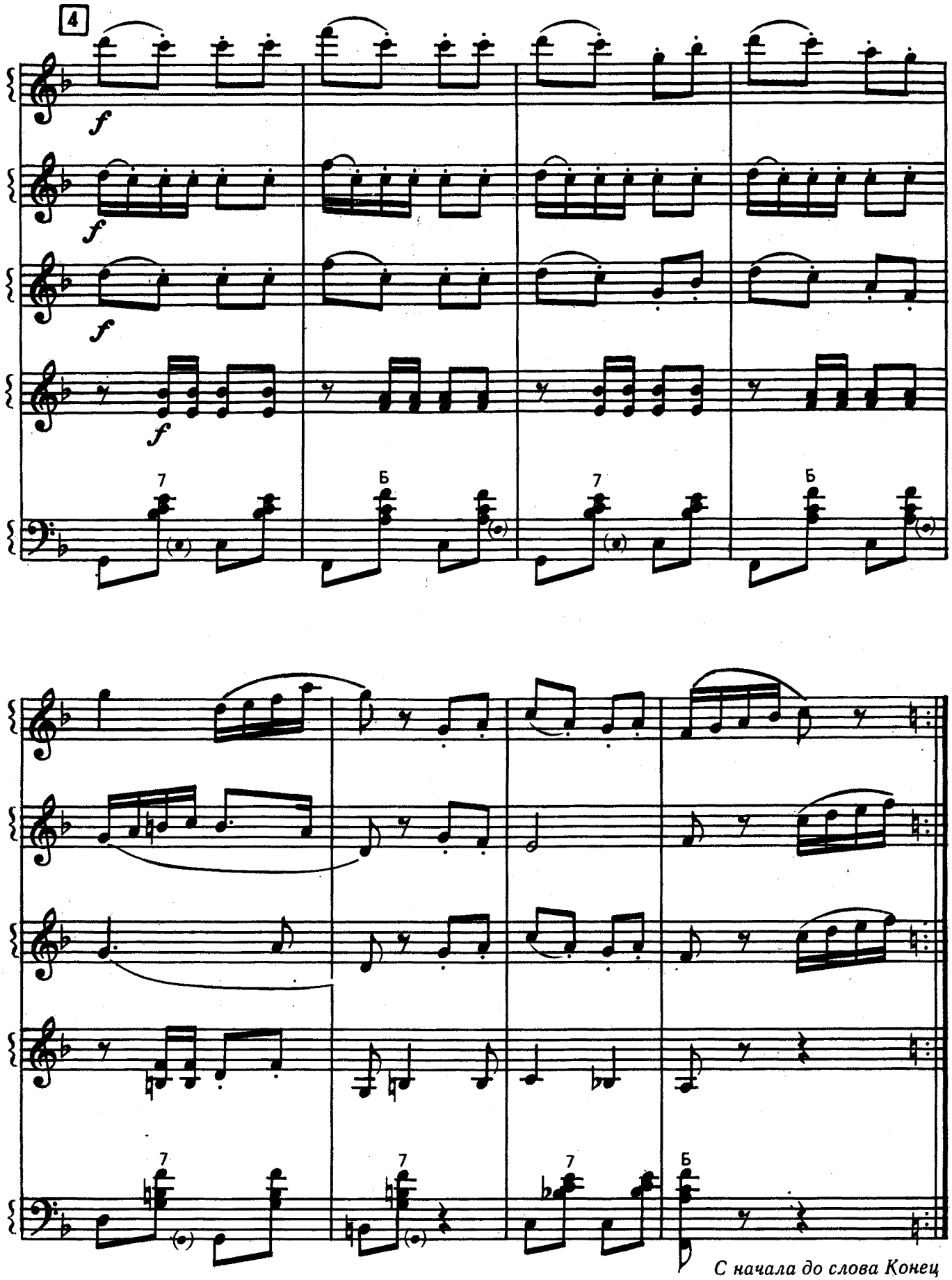

С начала до слова Конец

Содержание

ДУЭТЫ

В. Баснер. **С чего начинается Родина?** Из кинофильма «Щит и меч». Переложение О. Шарова 3
Л. Книппер. **Полюшко-поле.** Обработка Ю. Лихачева . 7
В. Баснер. **На безымянной высоте.** Из кинофильма «Тишина». Переложение О. Шарова 14
И. Дунаевский. **Молодежная.** Переложение В. Бортянкова 16
В. Соловьев-Седой. **Вечер на рейде.** Обработка Ю. Лихачева 19
К. Листов. **В землянке.** Обработка В. Бортянкова . . 25
Б. Мокроусов. **Одинокая гармонь.** Обработка В. Бортянкова 29
Р. Лагидзе. **Песня о Тбилиси.** Обработка Ю. Лихачева . 33
А. Петров. **Я шагаю по Москве.** Из кинофильма «Я шагаю по Москве». Обработка Ю. Лихачева 36

КВАРТЕТ

А. Островский. **Школьная полька.** Обработка А. Лапанухина 43

70 коп.

ЛЕНИНГРАД
«СОВЕТСКИЙ КОМПОЗИТОР»
ЛЕНИНГРАДСКОЕ ОТДЕЛЕНИЕ
1983

РУССКИЙ СУВЕНИР

Сборник пьес
для ансамблей баянов

Выпуск 12

Составитель
Олег Михайлович Шаров

Редактор А. Ю. Брицын. Худож. редактор И. Н. Кошаровский. Технич. редактор Т. И. Кий. Корректоры С. В. Петрова, Л. И. Малинина. Нотограф М. Н. Симонова
Подписано к печати 16.06.83. Формат 60×90/8. Бум. офс. № 1. Журн.-рубл. гарнит. Офс. печать. Печ. л. 6. Уч.-изд. л. 6,9. Тираж 10 000 экз. Заказ № 4733. Цена 70 коп. Ленинградское отделение Всесоюзного издательства «Советский композитор». 190000, Ленинград, ул. Герцена, 45. Ленинградская фабрика офсетной печати № 1 Союзполиграфпрома Государственного комитета СССР по делам издательств, полиграфии и книжной торговли. 197101, Ленинград, ул. Мира, 3.